

Criação realizada por computador - Julho 2008
Este documento é propriedade de GIP, Lda. e não poderá ser utilizado, reproduzido ou comunicado a terceiros, sem a autorização expressa.

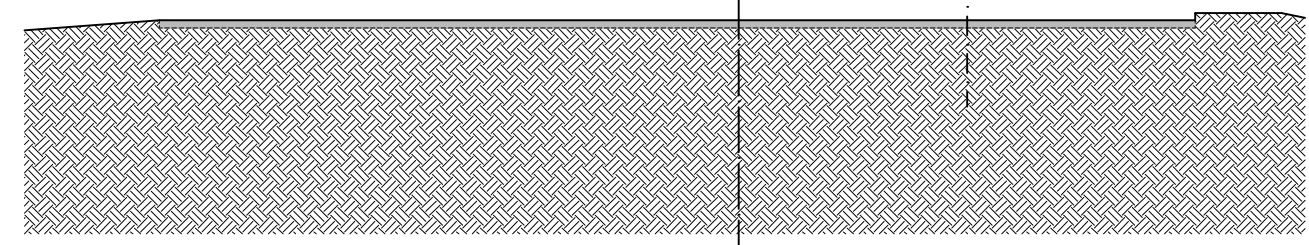

LEGENDA :

- Limite do terreno com a área de 700.00m²
- Caixa de águas pluviais
- Caixa de saneamento
- Poste de electricidade
- Poste TLP

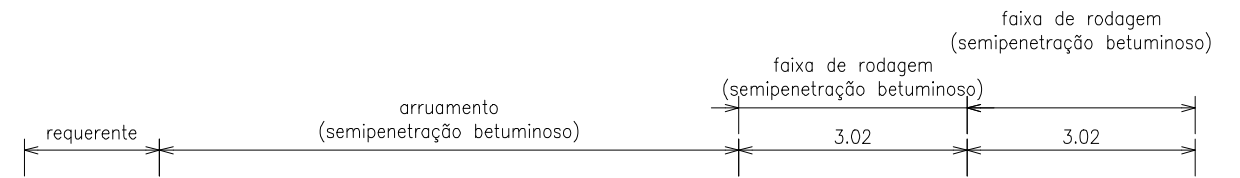
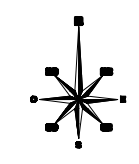
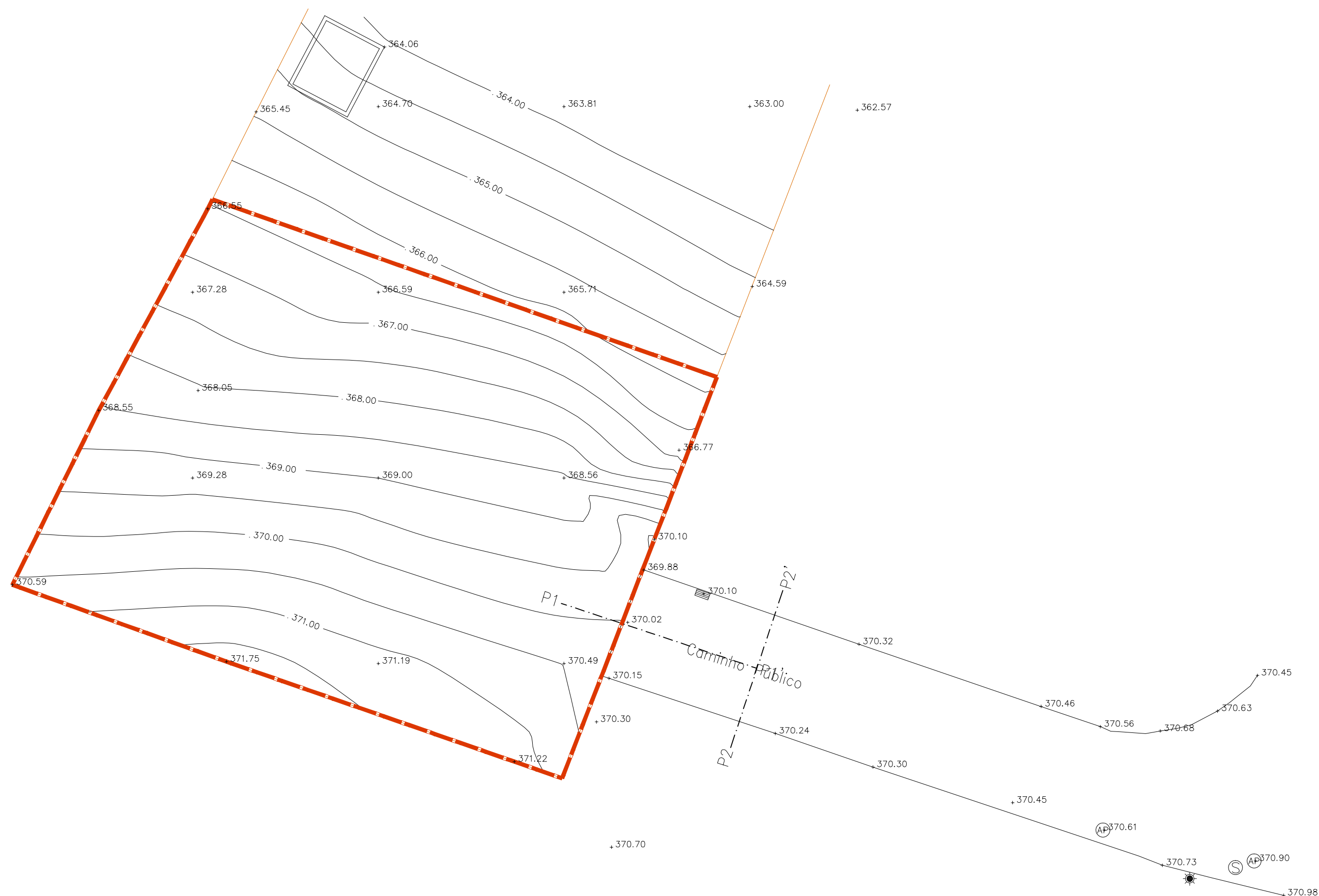
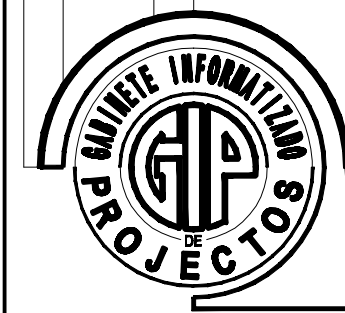

Rua do Olival, n.º 8 - 1.º - Telef.: 276324548 - 5400-163 CHAVES

	O Eng. Civil: António José Afonso Durão Branco	Rua do Olival nº8, 1º 5400 - 163 CHAVES Telefone - 276324548
Projectou:	O Requerente: Andreia Isabel Borges Rodrigues	Lugar: Várzea Chaves
Desenhou:	Título: LEVANTAMENTO TOPOGRÁFICO	Data: Setembro 2025
Calculou:		Escala: 1:200
		N.º: arqt 01

G.I.P.C. - Gabinete de Informação de Projectos de Chaves, Lda.

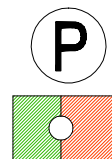

Desenho realizado por computador - Julho 2025
 Este documento é propriedade de G.P.P. e não poderá ser utilizado, reproduzido ou comunicado a terceiros, sem a autorização expressa.

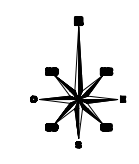

COTAS :

400.53	Cotas existentes	Piso de habitação	Cota de soleira
399.20	Cotas propostas (espaços exteriores)	piso 1	370.10
373.45	Cotas propostas (altura máxima da cobertura)		

LEGENDA :

- Limite do terreno com a área de 700.00m²
- Caixa de águas pluviais
- Caixa de saneamento
- Poste de electricidade
- Poste TLP
- Zona a pavimentar
- Zonas verdes
- Implantação da habitação

Nota: estão previstos 3 lugares de estacionamento (2 na garagem e 1 no logradouro).

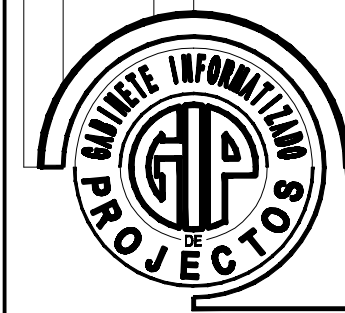

Rua do Olival, n.º 8 - 1.º - Telef.: 276324548 - 5400-163 CHAVES

	O Eng. Civil: António José Afonso Durão Branco	Rua do Olival nº8, 1º 5400 -163 CHAVES Telefone - 276324548
Projectou:	O Requerente: Andreia Isabel Borges Rodrigues	Lugar: Várzea Chaves
Desenhou:	Título: PLANTA DE ARRANJOS EXTERIORES	Data: Setembro 2025
Calculou:		Escala: 1:200
		N.º: arqt 02

G.P.P. - Gabinete de Informação de Projectos de Chaves, Lda.

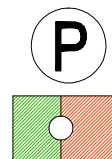

Desenho realizado por computador - Julho 2008
Este documento é propriedade de G.P.C. e não poderá ser utilizado, reproduzido ou comunicado a terceiros, sem a autorização expressa do G.P.C.

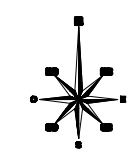

COTAS :

400.53	Cotas existentes	Piso de habitação	Cota de soleira
399.20	Cotas propostas (espaços exteriores)	piso 1	370.10
373.45	Cotas propostas (altura máxima da cobertura)		

LEGENDA :

- Limite do terreno com a área de 700.00m²
- Caixa de águas pluviais
- Caixa de saneamento
- Poste de electricidade
- Poste TLP
- Zona a pavimentar
- Zonas verdes
- Implantação da habitação
- Área coberta da habitação

Nota: estão previstos 3 lugares de estacionamento (2 na garagem e 1 no logradouro).



Rua do Olival, n.º 8 - 1.º - Telef.: 276324548 - 5400-163 CHAVES

	O Eng. Civil: António José Afonso Durão Branco	Rua do Olival nº8, 1º 5400 -163 CHAVES Telefone - 276324548
Projectou:	O Requerente: Andreia Isabel Borges Rodrigues	Lugar: Várzea Chaves
Desenhou:	Título: PLANTA DE IMPLANTAÇÃO	Data: Setembro 2025
Calculou:		Escala: 1:200
		N.º: arqt 03

G.I.P.C. - Gabinete Informático de Projectos de Chaves, Lda.

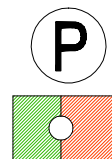

Desenho realizado por computador - Julho 2008
Este documento é propriedade de G.P.P. e não poderá ser utilizado, reproduzido ou comunicado a terceiros, sem a autorização expressa.

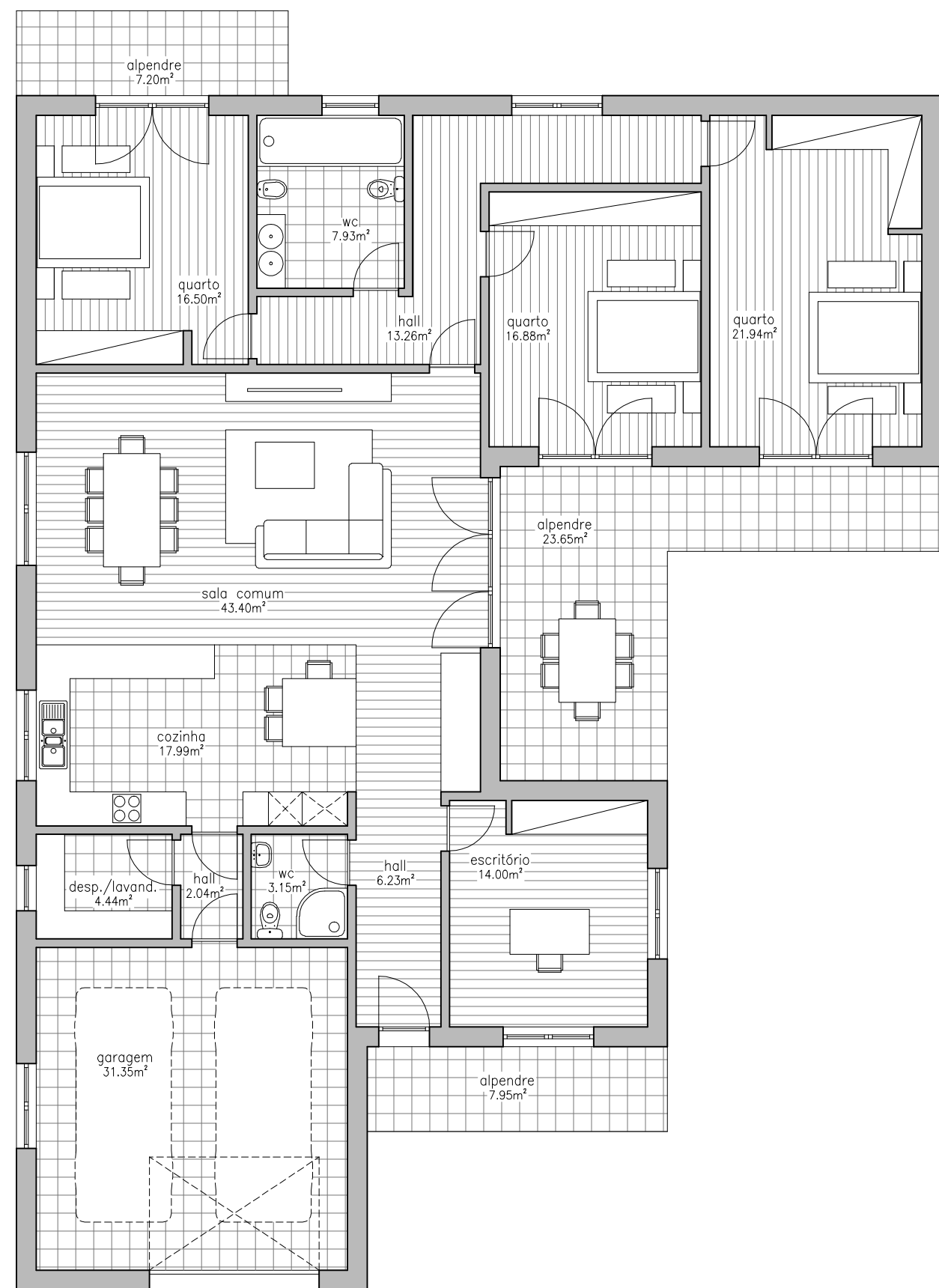

rés do chão

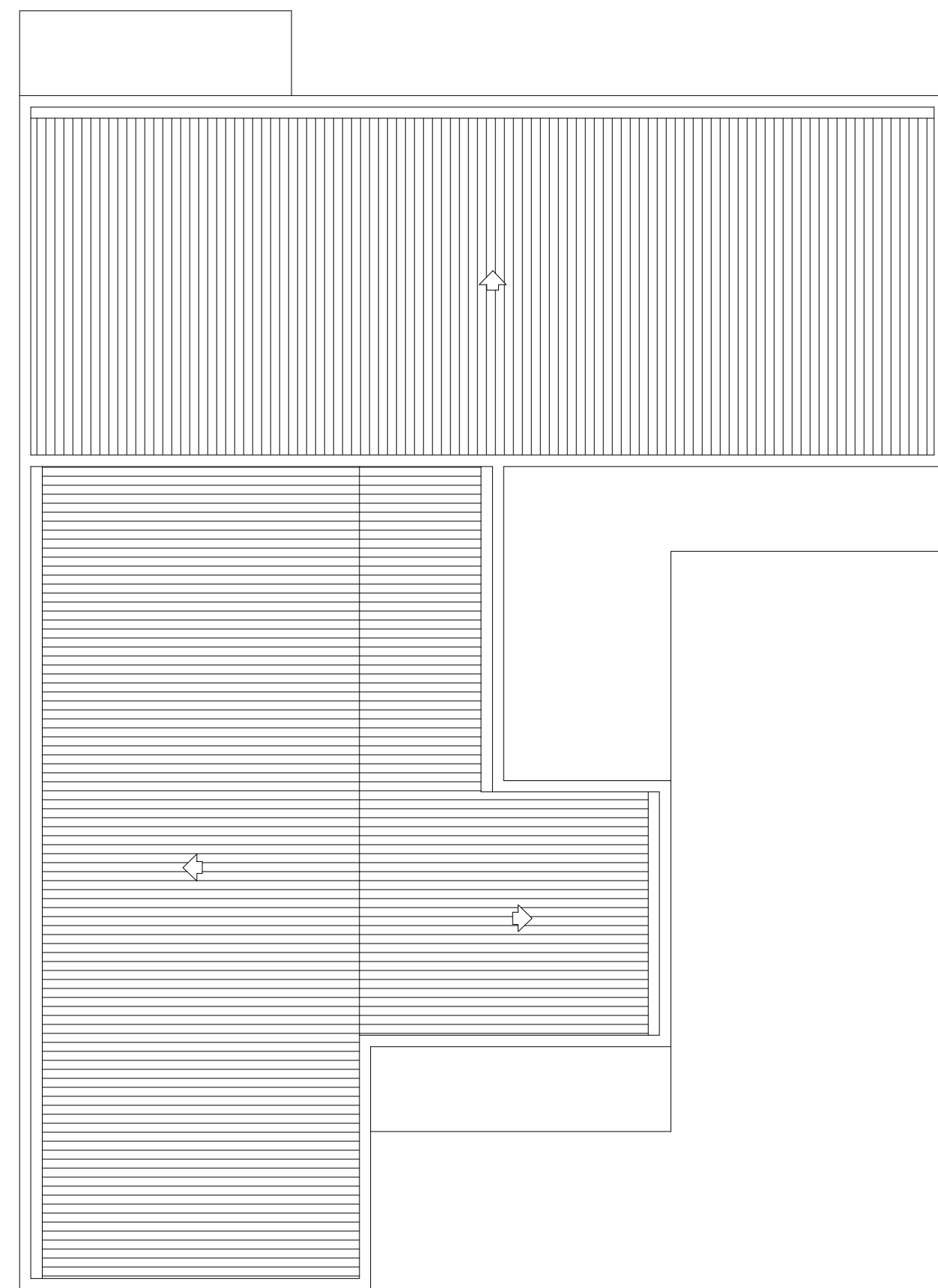

cobertura



Rua do Olival, n.º 8 - 1.º - Telef.: 276324548 - 5400-163 CHAVES

	O Eng. Civil:	António José Afonso Durão Branco	Rua do Olival nº8, 1º 5400 - 163 CHAVES Telefone - 276324548
	O Projectou:	O Requerente:	Lugar:
Desenhou:	Andreia Isabel Borges Rodrigues		Várzea Chaves
Calculou:	Título:		Data:
	PLANTAS DE APRESENTAÇÃO		Setembro 2025
email: gpp@ppp.pt		Escala:	N.º:
		1:100	arqt 04

G.P.P. - Gabinete de Projectos de Engenharia, Lda.

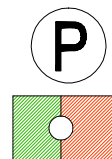

Desenho realizado por computador - Julho 2008
 Este documento é propriedade de GPIC, Lda. e não poderá ser utilizado, reproduzido ou comunicado a terceiros, sem a autorização expressa da GPIC, Lda.



Rua do Olival, n.º 8 - 1.º - Telef.: 276324548 - 5400-163 CHAVES

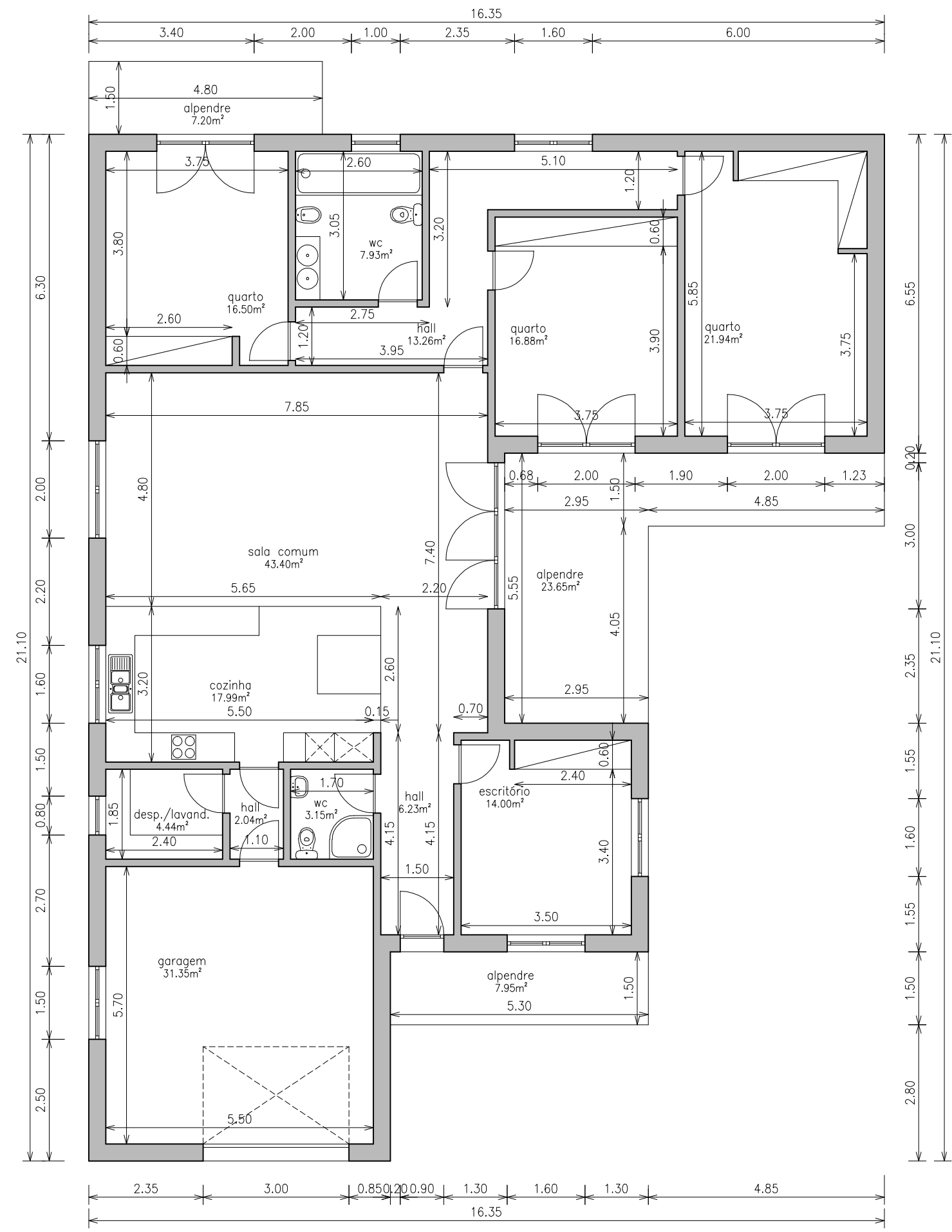

rés do chão

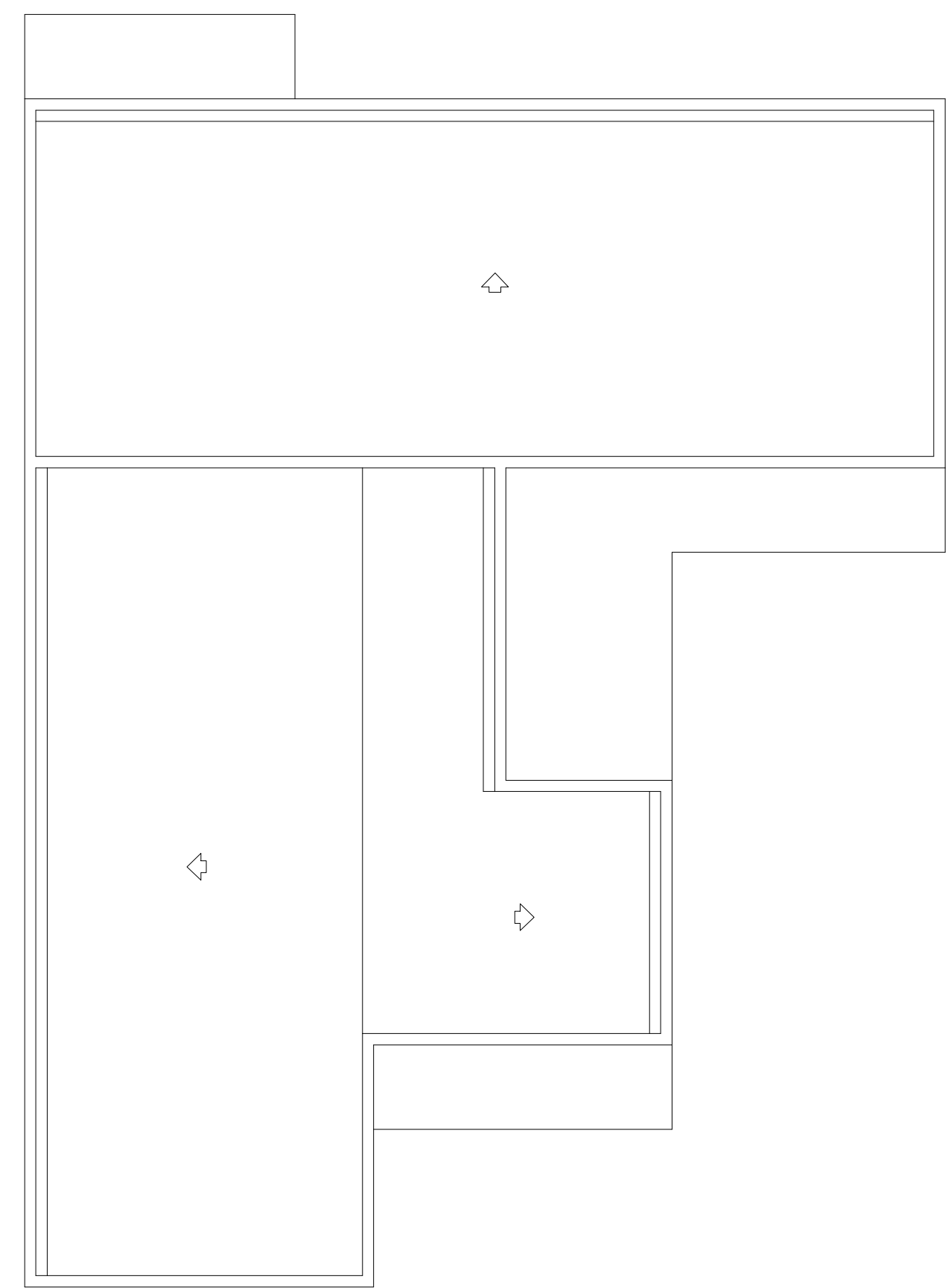

cobertura

	O Eng. Civil:	António José Afonso Durão Branco	Rua do Olival nº8, 1º 5400 - 163 CHAVES Telefone - 276324548
	O Projectou:	O Requerente:	Lugar: Várzea Chaves
Desenhou:	Título:		Data: Setembro 2025
Calculou:	PLANTAS COTADAS		Escala: 1:100
email: gpic@gpic.pt			N.º: arq 05

GPIC - Gabinete Informático de Projectos de Chaves, Lda.

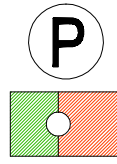

Desenho realizado por computador - Junho 2008
Este documento é propriedade de G.P.T. Lda. não podendo ser utilizado, reproduzido ou comunicado a terceiros, sem a autorização expressa.

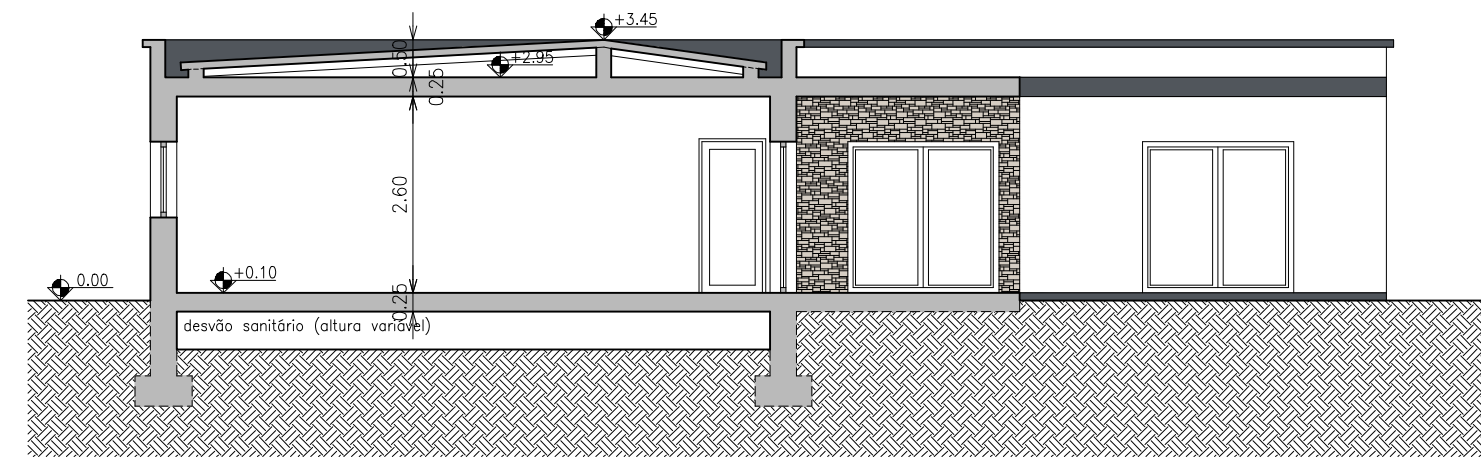

corte A-A

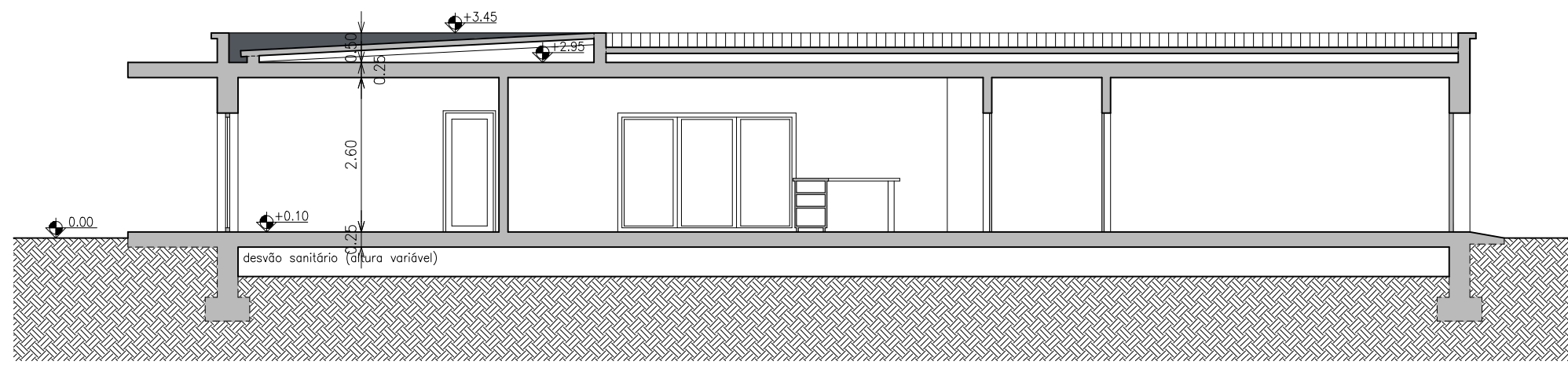

corte B-B

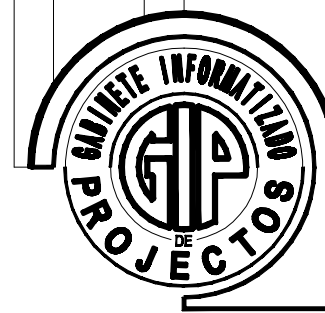

Rua do Olival, n.º 8 - 1.º - Telef.: 276324548 - 5400-163 CHAVES

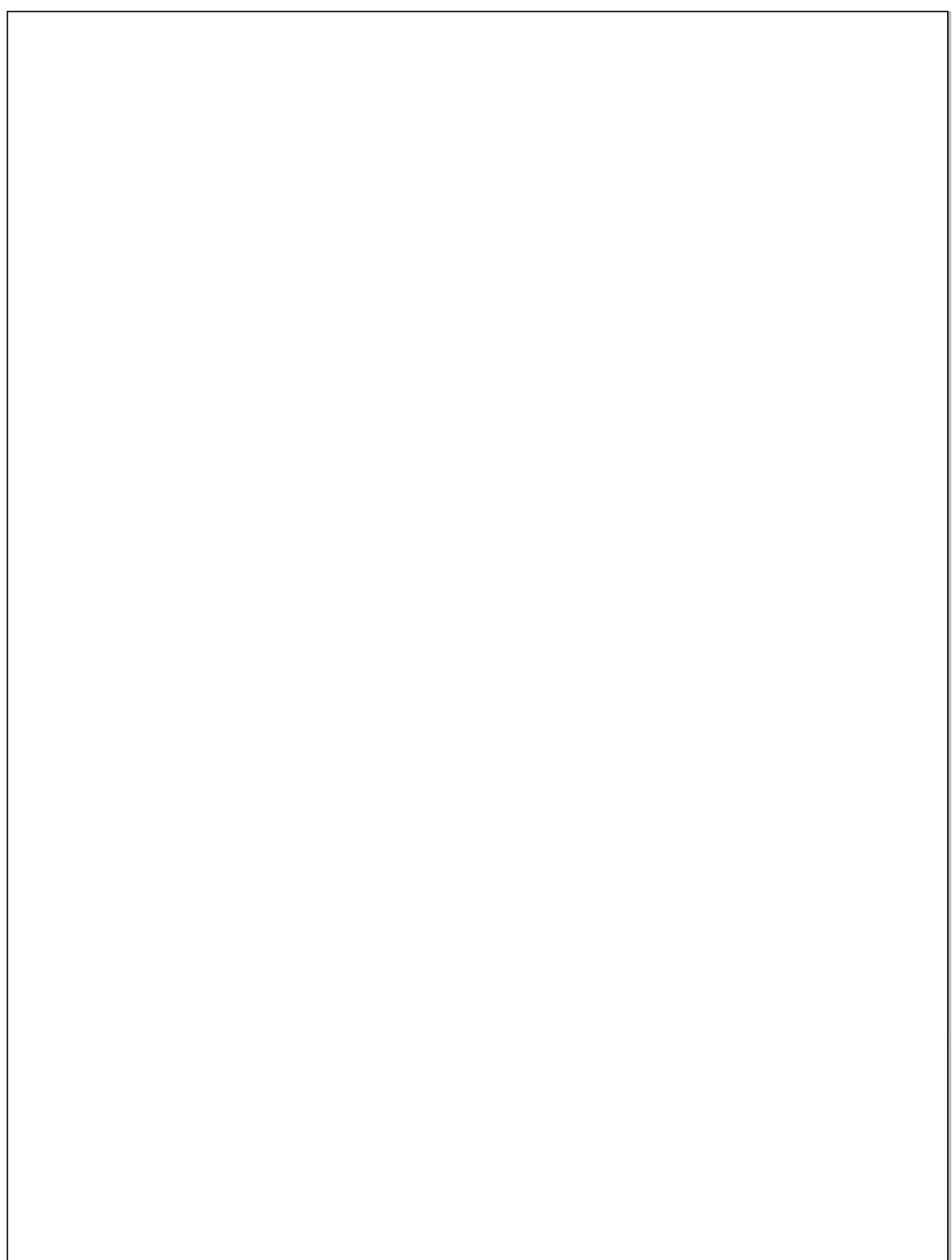

	0 Eng. Civil: <i>António José Afonso Durão Branco</i>	Rua do Olival nº8, 1º 5400 -163 CHAVES Telefone - 276324548
Projectou:	0 Requerente: Andreia Isabel Borges Rodrigues	Lugar: Várzea Chaves
Desenhou:	Título: CORTES	Data: Setembro 2025
Calculou:		Escala: 1:100 N.º: 06 arq

email: gptgeral@esep.pt

G.P.T. - Gabinete Informático de Projectos de Chaves, Lda.

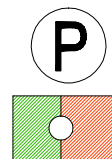

Desenho realizado por computador - Julho 2008
Este documento é propriedade de GPPT, Lda. Não poderá ser utilizado, reproduzido ou comunicado a terceiros, sem a autorização expressa da GPPT, Lda.

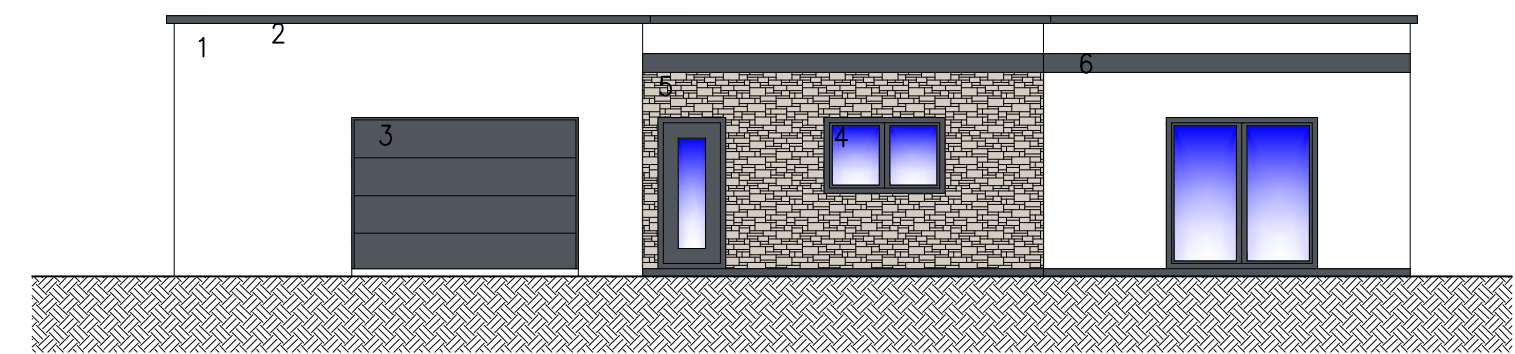

alçado principal

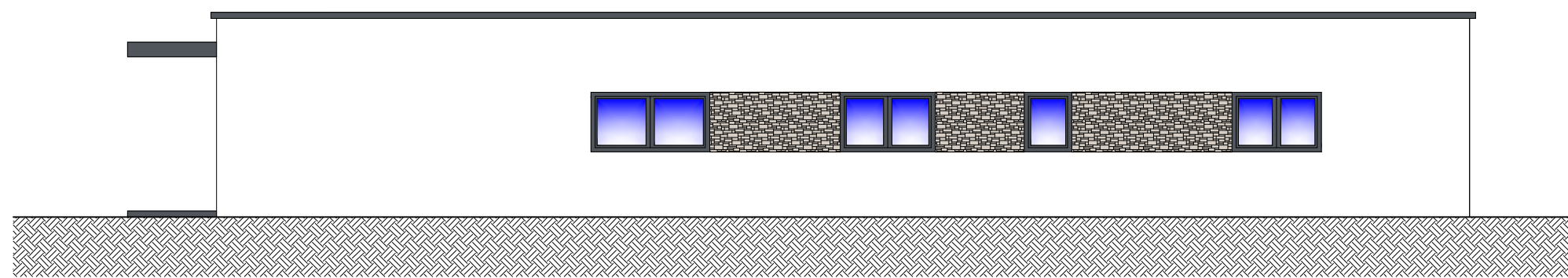

alçado lateral esquerdo

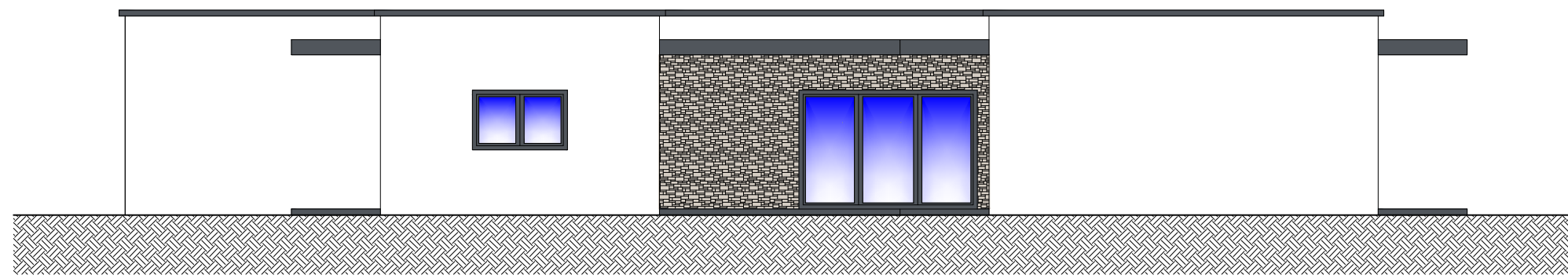

alçado lateral direito

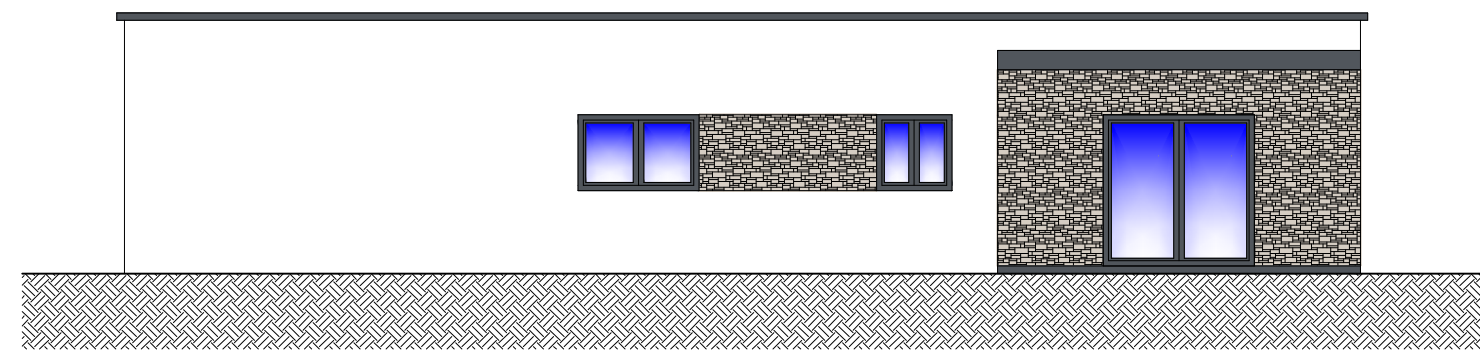

alçado posterior

legenda:

- 1 Parede simples em alvenaria de tijolo térmico, com isolamento pelo exterior, ("sistema capoto") pintada a branco.
- 2 Telhado com chapa com isolamento, tipo "sandwichwe", com rufos em chapa, termolacada a cinza (RAL7015).
- 3 Portão de garagem em PVC lacado a cinza (RAL7015).
- 4 Caixilharia em alumínio térmico, termolacado a cinza (RAL7015), com persianas da mesma cor.
- 5 Parede simples em alvenaria de tijolo térmico, com isolamento pelo exterior, revestida a pedra da região, com 3 cm de espessura.
- 6 Parede revestida e pintada a cinza (RAL7015).

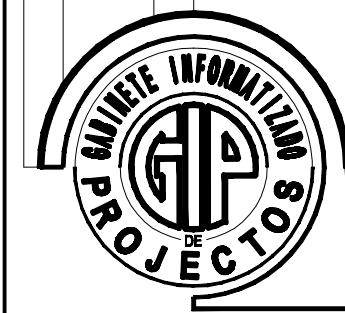

Rua do Olival, n.º 8 - 1.º - Telef.: 276324548 - 5400-163 CHAVES

	O Eng. Civil: António José Afonso Durão Branco	Rua do Olival nº8, 1º 5400 -163 CHAVES Telefone - 276324548
Projectou:	O Requerente: Andreia Isabel Borges Rodrigues	Lugar: Várzea Chaves
Desenhou:	Título: ALÇADOS	Data: Setembro 2025
Calculou:		Escala: 1:100
		N.º: arq 07

email: gpppt@cpa.pt

G.I.P.A. - Gabinete de Informação de Projectos de Chaves, Lda.

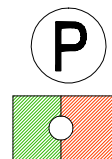

Desenho realizado por computador - Julho 2008
Este documento é propriedade de G.P.P. e não poderá ser utilizado, reproduzido ou comunicado a terceiros, sem a autorização expressa.

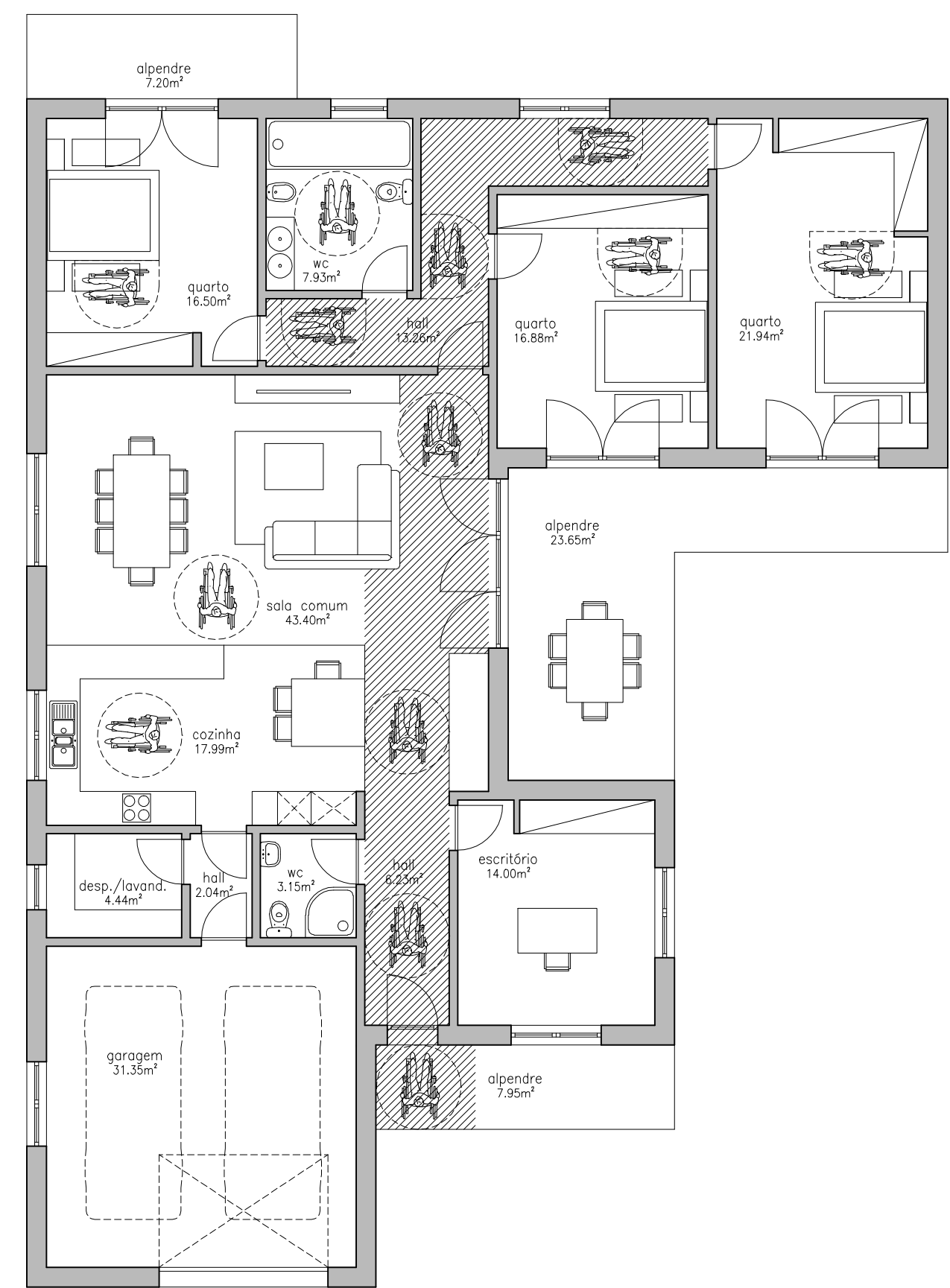

rés do chão

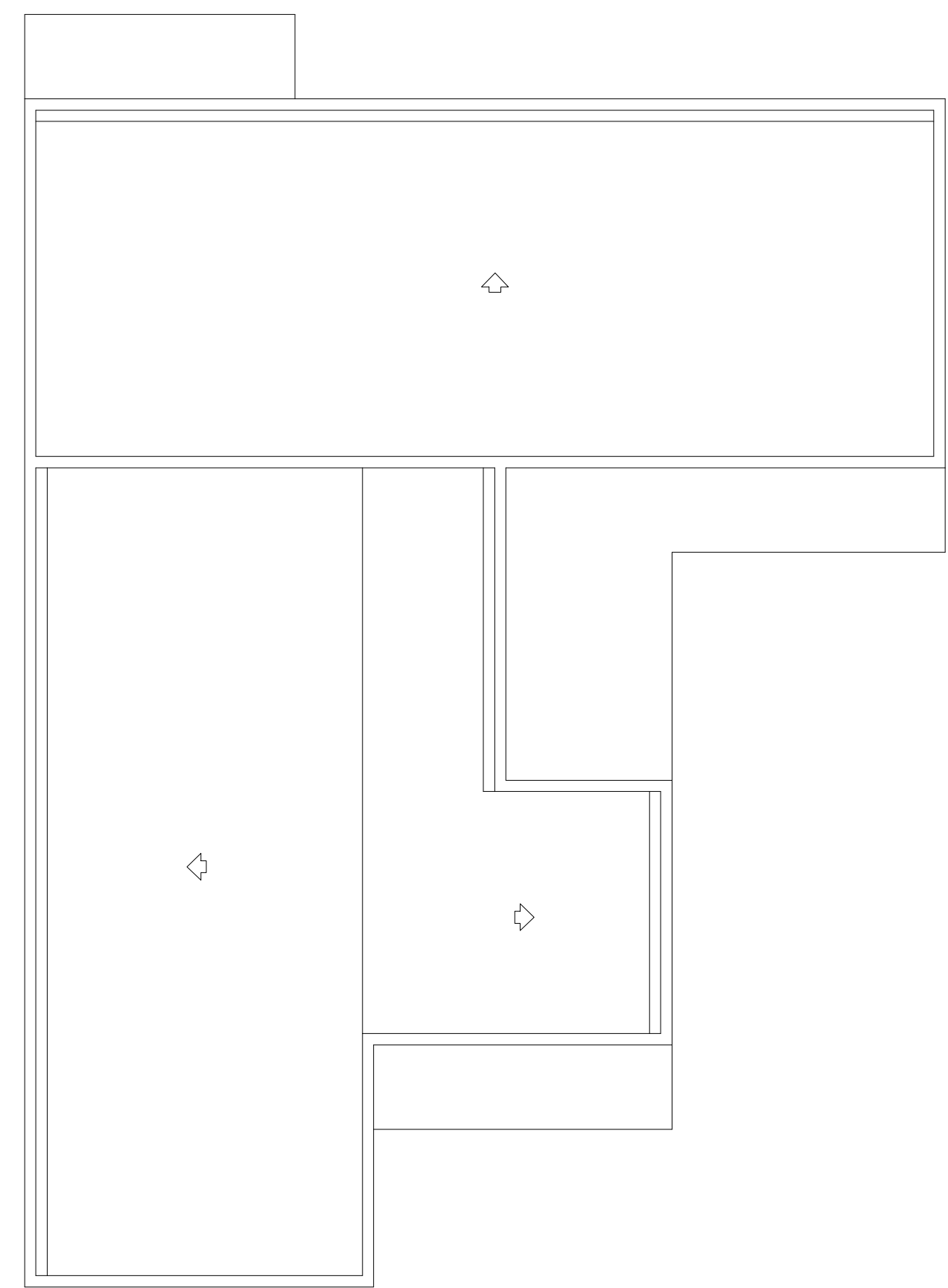

cobertura

legenda:

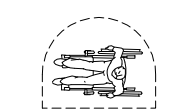

Rotação 180°

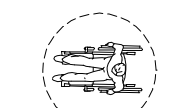

Rotação 360°

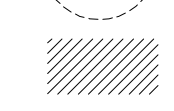

Percurso acessível para pessoas com mobilidade condicionada

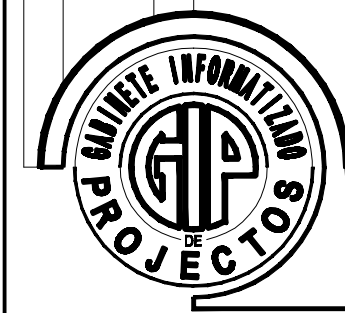

Rua do Olival, n.º 8 - 1.º - Telef.: 276324548 - 5400-163 CHAVES

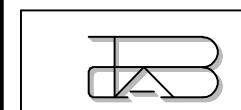

O Eng. Civil:
António José Afonso Durão Branco

Rua do Olival nº8, 1º
5400 - 163 CHAVES
Telefone - 276324548

Projectou:

O Requerente:
Andreia Isabel Borges Rodrigues

Lugar:
Várzea Chaves

Desenhou:

Título:
PLANTAS DE ACESSIBILIDADES

Data:
Setembro 2025

Calculou:

Escala: **1:100** N.º: **08**
arqt

email: gpp@gpp.pt

G.P.P. - Gabinete de Informação de Projectos de Chaves, Lda.

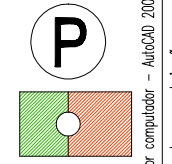

Desenho realizado por computador - Julho 2008
Este desenho é propriedade de G.P.C. Não pode ser utilizado, reproduzido ou comunicado a terceiros, ou feito ou partilhado, sem autorização expressa.



Rua do Olival, n.º 8 - 1.º - Telef.: 276324548 - 5400-163 CHAVES

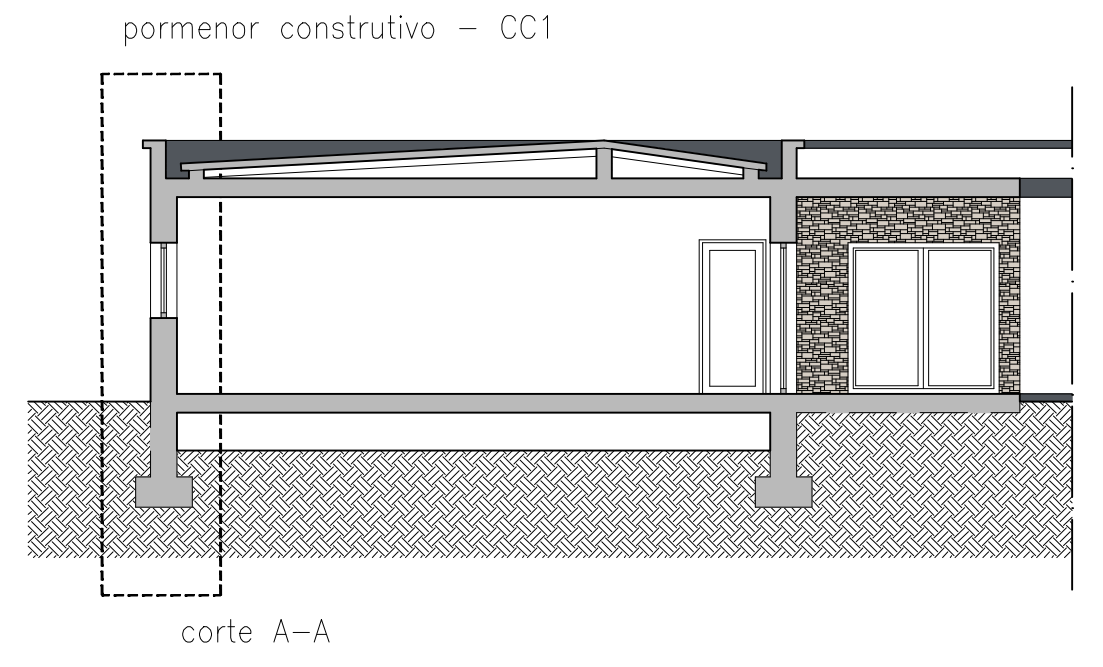
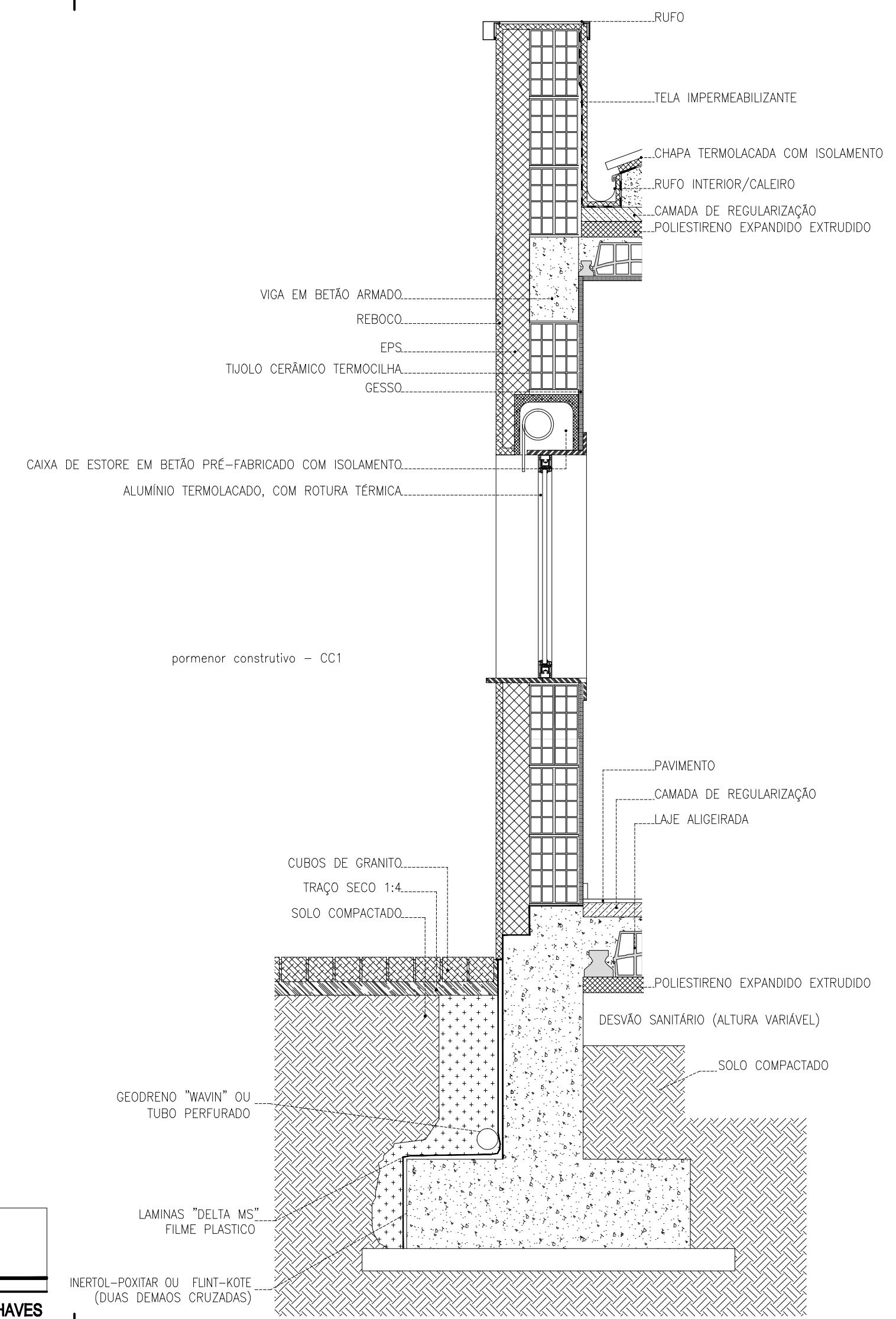

	O Eng. Civil:	António José Afonso Durão Branco	Rua do Olival nº8, 1º 5400 -163 CHAVES Telefone - 276324548
	Projectou:	O Requerente:	Andreia Isabel Borges Rodrigues
Desenhou:	Título:	PORMENOR CONSTRUTIVO	
Calculou:			Lugar: Várzea Chaves
			Data: Setembro 2025
			Escala: 1:20
			N.º: arqt 09

G.P.C. - Gabinete Informático de Projectos de Chaves, Lda.