

RALI DA ÁGUA

TRANSIBÉRICO

EUROCIDADE
CHAVES - VERIN



GUIA DO RALI

ANO ZERO

O ANO ZERO

As estradas da Eurocidade Chaves-Verín vão ter, certamente, um importante contributo nas contas e no desfecho futuro dos campeonatos nacionais de ralis 2023. Com os três primeiros classificados do Campeonato Portugal de Ralis (CPR) separados por apenas 12 pontos e com o campeão em título logo atrás, prevê-se dura e renhida a luta pela vitória na edição 2023 de Rali da Água, a primeira a marcar a parceria com a nossa vizinha Galiza.

Também no campeonato de Portugal de duas rodas motrizes (CPR 2RM), a luta se prevê interessante com os três primeiros classificados do campeonato separados por 14 pontos, pelo que se antevê uma disputa ao segundo e ao centímetro nas estradas luso espanholas, que marcam a edição deste ano do Rali da Água.

Esta edição conta com a presença dos Flavienses **Luis Delgado**, candidato à vitória nas duas rodas motrizes, e **Pedro Salvador** como carro 0.

Armindo Araújo, Bernardo Sousa, Miguel Correia, José Pedro Fontes, Kris Meeke, Ricardo Teodósio, o multi campeão Espanhol Victor Senra, são presença garantida e com possibilidade de obtenção de um autógrafo.

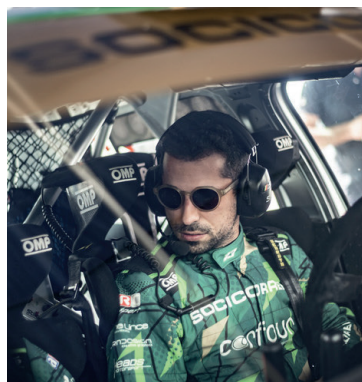

PROGRAMA

QUINTA DIA 14

21H00 CERIMÓNIA DE PARTIDA
BIBLIOTECA MUNICIPAL DE CHAVES

SEXTA DIA 15

11H30 SHAKEDOWN
17H30 SS 1 - TERMAS DE CHAVES
18H20 SS 2 - ALTO TÂMEGA
21H00 SUPER ESPECIAL 1

SÁBADO DIA 16

10H40 SS 4 - EUROCIDADE 1
11H30 SS 5 - CIDADE DE VERIN 1
12H20 SS 6 - ROTA TERMAL 1
14H30 SS 7 - EUROCIDADE 2
15H20 SS 8 - CIDADE DE VERIN 2
17H00 SS 9 - ROTA TERMAL 2 *POWER STAGE*
18H00 SUPER ESPECIAL 2
20H00 PÓDIO COM SUNSET

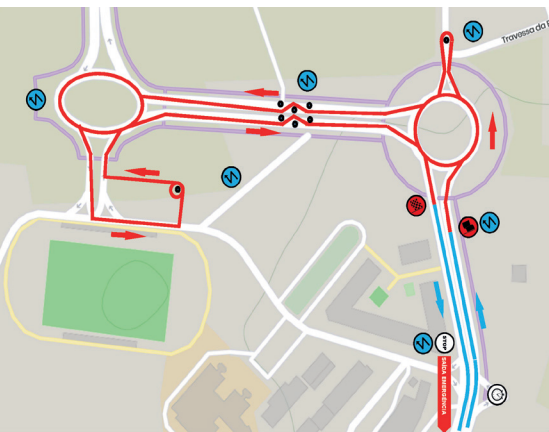

SUPER ESPECIAL

- ROTUNDA NO FINAL DA AVENIDA MARECHAL COSTA GOMES**
- ROTUNDA DO CHAIMITE E CENTRO**
- COORDENADOR DE TRANSPORTES DE CHAVES**

DJ MERCHE ROMERO
SÁBADO | 16 DE SETEMBRO
A PARTIR DAS 18H00

COORDENADOR DE TRANSPORTES DE CHAVES



cami
motorsport



LISTA DE INSCRITOS

CAMPEONATO PORTUGAL DE RALIS

Nº	CONCORRENTE	1ª CONDUTOR / 2ª CONDUTOR	VIATURA
1	Team Armindo Araújo/The Racing Factory	Armindo Araújo / Luis Ramalho	SKODA FABIA RS RALLY 2
4	Bernardo Sousa	Bernardo Sousa / José Janela	CITROEN C3 R5
6	CITROEN VODAFONE TEAM	José Pedro Fontes / Inês Ponte	CITROEN C3 R5
7	Rafael Carreira	Rafael Carreira / Luis Boiça	RENAULT Clío 4RS (R3T)
8	Ernesto Cunha	Ernesto Cunha / Rui Raimundo	PEUGEOT 208 RALLY 4
10	HYUNDAI N / M & COSTAS	Pedro Meireles / Pedro Alves	HYUNDAI i20 N RALLY 2
13	Miguel Correia	Miguel Correia / Jorge Carvalho	SKODA FABIA R5 EVO
14	Ricardo Sousa	Ricardo Sousa / Luís Marques	PEUGEOT 208 RALLY 4
15	Pedro Almeida	Pedro Almeida / Mário Castro	SKODA FÁBIA EVO
17	Nuno Coelho	Nuno Coelho / Rafael Paiva	RENAULT CLIO RALLY 4
18	Befast Motorsport	Anton Korzun / Pavlo Kononov	PEUGEOT 208 RALLY 4
19	Daniel Nunes	Daniel Nunes / Liliana Costa	RENAULT CLIO RALLY 4
21	TEAM HYUNDAI PORTUGAL	Kris Meeke / Brian Hoy	HYUNDAI i20 RALLY 2
24	TEAM HYUNDAI PORTUGAL	Ricardo Teodósio / José Teixeira	HYUNDAI i20 RALLY 2
27	Gonçalo Henriques	Gonçalo Henriques / Gonçalo Cunha	RENAULT CLIO RALLY4
33	Nuno Caetano	Nuno Caetano / Sofia Mouta	FORD FIESTA RALLY 3
34	João Barros	João Barros / Valter Cardoso	VOLKSWAGEN POLO GTI R5
39	Pedro Silva	Pedro Silva / Roberto Santos	PEUGEOT 208 RALLY 4
45	HYUNDAI N / M & COSTAS	Paulo Meireles / Marcos Gonçalves	HYUNDAI I20 N RALLY 2
49	Yacar Racing	Victor Senra Carreira / David Vázquez Liste	SKODA R5 EVO
52	Americo Antunes	Americo Antunes / Nuno Rodrigues da Silva	PEUGEOT 208 RALLY4

LISTA DE INSCRITOS

FPAK JT

Nº	CONCORRENTE	1º CONDUTOR / 2º CONDUTOR	VIATURA
161	Jorge Rego	Rafael Rego / Inês Veiga	KIA PICANTO
162	Pedro Pereira	Pedro Pereira / João Aguiar	KIA PICANTO GT
163	João Silva	João Silva / Diogo Costa	KIA PICANTO
164	Vitor Matias	Vitor Matias / André Gaspar	KIA PICANTO GT
165	Alexandre Cordeiro	Alexandre Cordeiro / Ricardo Heleno Camarate	KIA PICANTO

CPCR

Nº	CONCORRENTE	1º CONDUTOR / 2º CONDUTOR	VIATURA
71	José Merceano	José Merceano / Francisco Pereira	MITSUBISHI EVO IV
72	Nuno Mateus	Nuno Mateus / Francisca Mateus	MITSUBISHI EVO VI
73	Luís Mota	Luís Mota / Alexandre Ramos	MITSUBISHI LANCER EVOLUTION VI
74	Cipriano Antunes	Cipriano Antunes / Nuno Batalha	AUDI QUATTRO

CPROR

Nº	CONCORRENTE	1º CONDUTOR / 2º CONDUTOR	VIATURA
101	JRui Borges	Rui Borges / Luís Ribeiro	CITROEN C3 N5
102	Miguel Carvalho	Miguel Carvalho / António Reis	PEUGEOT 206 GTI
103	Filipe Teixeira	Filipe Teixeira / António Campos	CITROEN SAXO CUP
104	Nelson Trindade	Nelson Trindade / Nuno Mota Ribeiro	MITSUBISHI LANCER EVO X
105	Alfredo Moreira	Alfredo Moreira / José Miguel Leal	FIAT UNO 455
110	Pedro Costa	Pedro Costa / Filipe Martins	MITSUBISHI LANCER EVOLUTION IX



LISTA DE INSCRITOS

CPJR

Nº	CONCORRENTE	1º CONDUTOR / 2º CONDUTOR	VIATURA
26	João Andrade	João Andrade / Pedro Santana	Peugeot 208 VTI (R2B)
27	Gonçalo Henriques	Gonçalo Henriques / Gonçalo Cunha	RENAULT CLIO RALLY4
29	Befast Motorsport	José Quintas / Paulo Marques	PEUGEOT 208 R2
31	Guilherme Meireles	Guilherme Meireles / Carlos Magalhães	PEUGEOT 208 RALLY 4
55	Hugo Lopes	Hugo Lopes / Tiago Neves	PEUGEOT 208 RALLY 4
58	Danny Carreira	Danny Carreira / Bruno Abreu	RENAULT CLIO RALLY 5

CPR2RM

Nº	CONCORRENTE	1º CONDUTOR / 2º CONDUTOR	VIATURA
7	Rafael Carreira	Rafael Carreira / Luis Boiça	RENAULT Clio 4RS (R3T)
8	Ernesto Cunha	Ernesto Cunha / Rui Raimundo	PEUGEOT 208 RALLY 4
14	Ricardo Sousa	Ricardo Sousa / Luís Marques	PEUGEOT 208 RALLY 4
17	Nuno Coelho	Nuno Coelho / Rafael Paiva	RENAULT CLIO RALLY 4
18	Befast Motorsport	Anton Korzun / Pavlo Kononov	PEUGEOT 208 RALLY 4
19	Daniel Nunes	Daniel Nunes / Liliana Costa	RENAULT CLIO RALLY 4
27	Gonçalo Henriques	Gonçalo Henriques / Gonçalo Cunha	RENAULT CLIO RALLY4
31	Guilherme Meireles	Guilherme Meireles / Carlos Magalhães	PEUGEOT 208 RALLY 4
39	Pedro Silva	Pedro Silva / Roberto Santos	PEUGEOT 208 RALLY 4
43	João Colaço	João Colaço / Fábio Ribeiro	RENAULT CLIO RALLY 4/5
50	Befast Motorsport	Rafael Marques Pereira / Alberto Silva	PEUGEOT 208 RALLY 4
51	Befast Motorsport	Luis Delgado / André Carvalho	OPEL CORSA
52	Americo Antunes	Americo Antunes / Nuno Rodrigues da Silva	PEUGEOT 208 RALLY4
55	Hugo Lopes	Hugo Lopes / Tiago Neves	PEUGEOT 208 RALLY 4
58	Danny Carreira	Danny Carreira / Bruno Abreu	RENAULT CLIO RALLY 5

LISTA DE INSCRITOS

CPRONR

Nº	CONCORRENTE	1º CONDUTOR / 2º CONDUTOR	VIATURA
101	Rui Borges	Rui Borges / Luís Ribeiro	CITROEN C3 N5
102	Miguel Carvalho	Miguel Carvalho / António Reis	PEUGEOT 206 GTI
103	Filipe Teixeira	Filipe Teixeira / António Campos	CITROEN SAXO CUP
104	Nelson Trindade	Nelson Trindade / Nuno Mota Ribeiro	MINI COOPER S
106	Jorge Carvalho	Jorge Carvalho / Fábio Reis	PEUGEOT 208 R2
107	Marco Oliveira	Marco Oliveira / NN	VOLKSWAGEN POLO N5
108	Parcideo Summavielle	Parcideo Summavielle / Jorge Oliveira	RENAULT CLIO RS (R3)
109	João Pedro Sousa	João Pedro Sousa / Tiago Silva	RENAULT CLIO
110	Pedro Costa	Pedro Costa / Filipe Martins	MINI COOPER S
111	Tiago Silva	Tiago Silva / Paulo Silva	SEAT IBIZA CUPRA D

CSTNR

Nº	CONCORRENTE	1º CONDUTOR / 2º CONDUTOR	VIATURA
102	Miguel Carvalho	Miguel Carvalho / António Reis	PEUGEOT 206 GTI
103	Filipe Teixeira	Filipe Teixeira / António Campos	CITROEN SAXO CUP
106	Jorge Carvalho	Jorge Carvalho / Fábio Reis	PEUGEOT 208 R2
108	Parcideo Summavielle	Parcideo Summavielle / Jorge Oliveira	RENAULT CLIO RS (R3)
109	João Pedro Sousa	João Pedro Sousa / Tiago Silva	RENAULT CLIO
111	Tiago Silva	Tiago Silva / Paulo Silva	SEAT IBIZA CUPRA D
151	Francisco Costa	Francisco Costa / Rui Daniel Monteiro Araújo	CITROEN SAXO KIT CAR
152	Pedro Lopes	Pedro Lopes / Duarte Gouveia	PEUGEOT 207 GTI
153	João Carlos Neves Alves Castela da Costa	João Costa / Frederico Martins Gonçalves	PEUGEOT 208 R2
154	Befast Motorsport	Arturo Cota / Diego Basalo	PEUGEOT 208 VTI R2

LISTA DE INSCRITOS

R&YPC

Nº	CONCORRENTE	1ª CONDUTOR / 2ª CONDUTOR	VIATURA
14	Ricardo Sousa	Ricardo Sousa / Luís Marques	PEUGEOT 208 RALLY 4
26	João Andrade	João Andrade / Pedro Santana	Peugeot 208 VTI (R2B)
29	Befast Motorsport	José Quintas / Paulo Marques	PEUGEOT 208 R2
31	Guilherme Meireles	Guilherme Meireles / Carlos Magalhães	PEUGEOT 208 RALLY 4
55	Hugo Lopes	Hugo Lopes / Tiago Neves	PEUGEOT 208 RALLY 4



ZONAS ESPETÁCULO

SEXTA 15 SETEMBRO

FREE PRACTICE, QUALIFYING E SHAKEDOWN – A PARTIR DAS 11H30

ZONA ESPETÁCULO

S. Pedro de Agostém (N 41° 41.206` - W 7° 29.529`) – Segue de Chaves para Vila Real pela N2, Km 0,0. Circula 610m e na rotunda junto ao Super Mercado E.Leclerc sai na 3ª saída para Mirandela – Valpaços – Murça – Aeródromo pela N 213. Passados 250m vira à direita para a R 314 direcção Murça – Carrazedo – Aeródromo. Circula sempre pela R 314 até Peto de Lagarelhos. Neste entroncamento segue em frente direcção Vidago – Loivos. Imediatamente a seguir segue pela direita para o CM 1068 direcção Igreja – Ventuzelos – S. Pedro de Agostém – Agostém. Segue sempre pela estrada principal até junto do Cemitério de S. Pedro de Agostém. Está na Z.E.

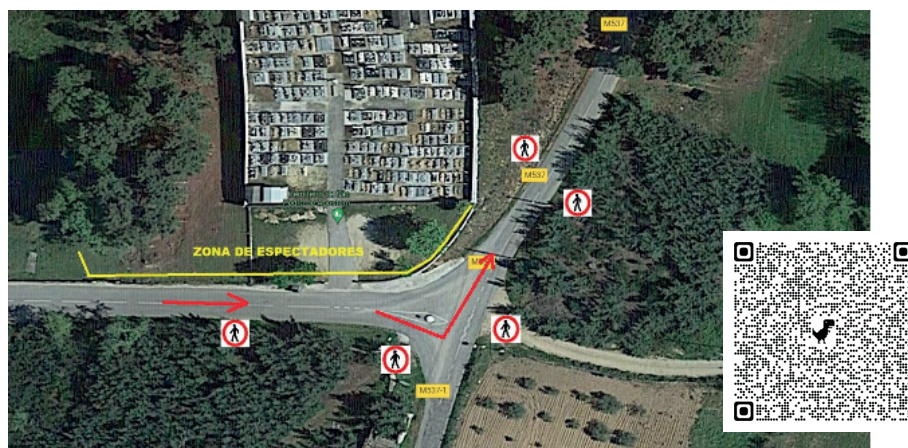

ATENÇÃO:

Após assistir neste local ao desenrolar do Free Practice, Qualifying e Shakedown se tiver a sua viatura estacionada entre Peto de Lagarelhos e o Cemitério de S. Pedro de Agostém deve retirar a mesma o mais rapidamente possível pois esse percurso, ou seja a CM 1068, fará parte da 1ª Prova Especial de Classificação – Termas de Chaves. Colabore com a Organização e com os Agentes da Autoridade.

ZONAS ESPETÁCULO

SEXTA 15 SETEMBRO

1ª PROVA ESPECIAL DE CLASSIFICAÇÃO – TERMAS DE CHAVES - 17H 30M

ZONA ESPETÁCULO 1

S. Pedro de Agostém (N 41° 41.206` - W 7° 29.529`) – Segue de Chaves para Vila Real pela N2, Km 0,0. Circula 610m e na rotunda junto ao Super Mercado E.Leclerc sai na 3ª saída para Mirandela – Valpaços – Murça – Aeródromo pela N 213. Passados 250m vira à direita para a R 314 direcção Murça – Carrazedo – Aeródromo. Circula pela R 314 e passados 1,18Km segue em frente para a M 537. Segue sempre esta Estrada Municipal passando por Paradelas de Veiga até chegar à Z.E. que se situa junto do Cemitério de S. Pedro de Agostém.



**O DESPORTO AUTOMÓVEL PODE SER PERIGOSO
EM CASO DE INCIDENTE COM UM CONCORRENTE
CUMpra AS REGRAS DE SEGURANÇA**

ZONAS ESPETÁCULO

SEXTA 15 SETEMBRO

1ª PROVA ESPECIAL DE CLASSIFICAÇÃO – TERMAS DE CHAVES - 17H 30M

ZONA ESPETÁCULO 2

Matosinhos (N 41° 37.217' – W 7° 29.453') – Segue de Chaves para Vila Real pela N2 até Vidago. Em Vidago, no Km 16,9 vira à esquerda para a M 311 direcção Selhariz – Golfe Vidago – Loivos. Em Loivos, no Km 6,9 da EM 311, vira à direita para a M 553 direcção Vale do Galo – Dorna – Stª Obaia – Matosinhos. Segue sempre esta estrada até chegar à Z.E.

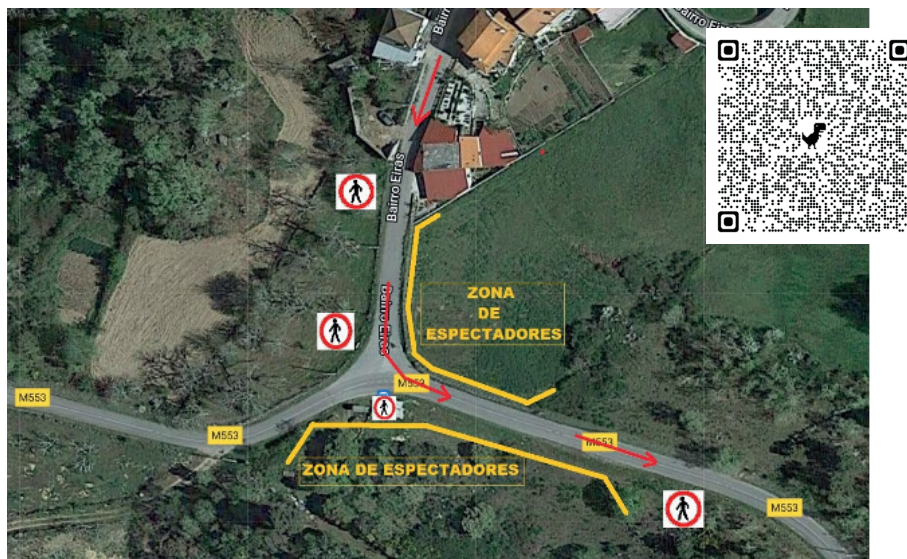

**ESCOLHA O SEU LUGAR PARA ASSISTIR
À PASSAGEM DOS CONCORRENTES ANTES
DO INÍCIO DA PROVA ESPECIAL.**

ZONAS ESPETÁCULO

SEXTA 15 SETEMBRO

2ª PROVA ESPECIAL DE CLASSIFICAÇÃO – ALTO TÂMEGA - 18H 20M

ZONA ESPETÁCULO 1

Vilela – (N 41° 37.829' – W 7° 25.303') – Segue de Chaves para Vila Real pela N2, Km 0,0. Circula 610m e na rotunda junto ao Super Mercado E.Leclerc sai na 3ª saída para Mirandela – Valpaços – Murça – Aeródromo pela N 213. Passados 250m vira à direita para a R 314 direcção Murça – Carrazedo – Aeródromo. Circula sempre pela R 314. Nesta estrada e, na povoação de France, vira à esquerda para Amoinha Velha – Santa Marinha – Sobrado – Nogueira. Entra na M 541-2 seguindo até Santa Marinha. No sinal que determina o final desta povoação vira à direita para o CM 1085. Passa Amoinha Nova e seguindo sempre a estrada principal chega à Z.E.



ZONA ESPETÁCULO 2

Nogueira da Montanha – (N 41° 39.664' - W 7° 26.322') – Segue de Chaves para Vila Real pela N2, Km 0,0. Circula 610m e na rotunda junto ao Super Mercado E.Leclerc sai na 3ª saída para Mirandela – Valpaços – Murça – Aeródromo pela N 213. Passados 250m vira à direita para a R 314 direcção Murça – Carrazedo – Aeródromo. Circula sempre pela R 314. 1,2 Km após o entroncamento de Peto de Lagarelhos, virar à esquerda para CM 1079 na direcção Alanhosa / Santiago. Na cabine, virar à direita no sentido Santiago. Cerca de 1 Km após atravessar Alanhosa, encontra a Z.E.



ZONAS ESPETÁCULO

SEXTA 15 SETEMBRO

3ª E 10ª PROVA ESPECIAL DE CLASSIFICAÇÃO – CIDADE DE CHAVES 1 (15/09/2023 ÀS 21H 00M) E 2 (16/09/2023 ÀS 18H 00M)

ZONA ESPETÁCULO

Rotunda no final da Avenida Marechal Costa Gomes (N 41°75.674' - W 7°48.293')

Rotunda do Chaimite (N 41°75.62' - W 7°47.847')

Centro Coordenador de Transportes de Chaves (N 41° 45.350' – W 7° 28.875')

Em Chaves segue pela Avenida Heróis de Chaves direcção Montalegre ao chegar à rotunda do Minipreço sai na 1ª saída, continuando na Avenida Heróis de Chaves. Na rotunda da cruz, sai na 3ª saída para a Rua Comendador Pereira da Silva. Vira à esquerda no 4º arruamento, para Rua de Valongo. Depois:

CM 1085. Passa Amóinha Nova e seguindo sempre a estrada principal chega à Z.E.

1 – Para acesso à rotunda no final da Avenida Marechal Costa Gomes, no entroncamento com a Rua Fonte do Leite vira à direita e segue até encontrar a primeira rotunda em forma oval. Sai na segunda saída e desce a Avenida Marechal Costa Gomes e no final da mesma está na Z.E.



2 – Para acesso à Praça da Liberdade (Rotunda do Chaimite), no entroncamento com a Rua Fonte do Leite vira à esquerda e segue a mesma até chegar à Rotunda do Chaimite.



3 – Para acesso ao Centro Coordenador de Transportes de Chaves, na Rotunda do Minipreço sai na 3ª saída e mal entra na Avenida Marechal Carmona deve estacionar a sua viatura uma vez que terá que se deslocar a pé até esta Z.E.. Mal acaba esta Avenida, na rotunda segue toda a Avenida até ao Centro de Saúde de Chaves II e vira à esquerda pela Rua António Ribeiro de Carvalho até chegar à Z.E.



**PROCURE ESTACIONAR A SUA VIATURA DE MODO A NÃO INTERFERIR
COM O NORMAL DESENROLAR DO TRÂNSITO.**

ZONAS ESPETÁCULO

SÁBADO 16 SETEMBRO

4ª E 7ª PROVA ESPECIAL DE CLASSIFICAÇÃO – EUROCIDADE - 10H 40M E 14H 30M

ZONA ESPETÁCULO

Feces de Cima – Segue de Chaves em direcção a Espanha pela A 24 (recomenda-se a entrada na Auto Estrada pelo Hotel Casino de Chaves). Passa a saída 22 para Vila Verde da Raia e segue sempre a Auto Estrada em direcção a Espanha. Mal passa a fronteira entra automaticamente na A75. Aqui sai para N-532 – Mandín – Feces de Abaixo. Ao chegar à rotunda sai na 2ª saída para N-532 – Mandín – Feces de Abaixo. Novamente na rotunda sai na 1ª saída para N-532 – Mandín – Verín. Circula durante 2 Kms na N-532 e vira à direita para Mandín – Feces de Cima. Segue sempre a estrada principal e passados 3,70 Km está na Z.E.



PROCURE LUGARES ALTOS E NÃO ABANDONE O LOCAL SEM AUTORIZAÇÃO DOS AGENTES DA AUTORIDADE.



cami
motorsport



Delgado
CARCENTER

ZONAS ESPETÁCULO

SÁBADO 16 SETEMBRO

5ª E 7ª PROVA ESPECIAL DE CLASSIFICAÇÃO – CIDADE DE VERÍN - 11H 30M E 15H 20M

ZONA ESPETÁCULO 1

Vilaza – (N 41° 55.498' – W 7° 30.235') – Segue de Chaves em direcção a Espanha pela A 24 (recomenda-se a entrada na Auto Estrada pelo Hotel Casino de Chaves). Passa a saída 22 para Vila Verde da Raia e segue sempre a Auto Estrada em direcção a Espanha. Mal passa a fronteira entra automaticamente na A75 seguindo sempre esta Autovia. Circula até encontrar a indicação de N-532 – Verín – A52 Ourense/Vigo seguindo sempre esta direcção pela esquerda não indo pela direita para a A52 Benavente/Madrid. Na rotunda sai na 2ª saída para N-532 – Verín – A52 Ourense. Nova rotunda e sai na 2ª saída para N-532 – Verín – Castelo de Montereí. Segue sempre a N-532 até chegar aos semáforos já no centro de Verín. Aqui vira à esquerda pela Avenida Luís Espada e passados 1,80 Kms já na N-525 vira à esquerda para a OU-1014 direcção Vilaza – Ourense A52. Segue sempre a estrada principal e passados 4,41 Kms está na Z.E.

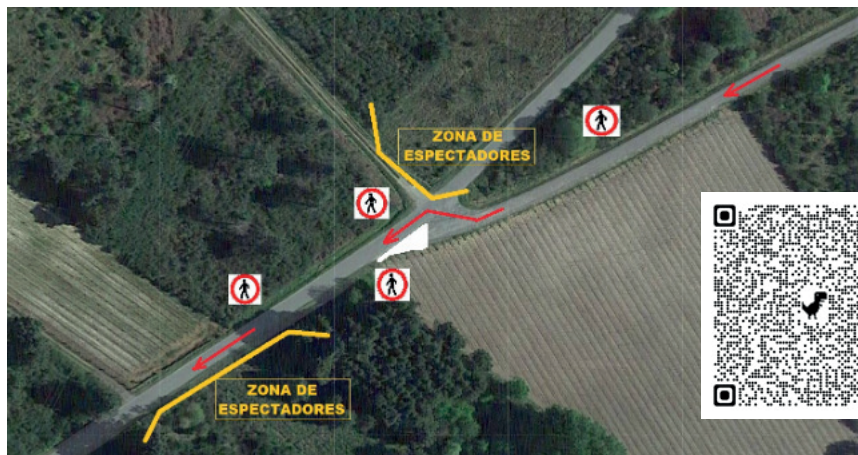

COLOQUE-SE SEMPRE *ATRÁS DAS FITAS* DE CONTENÇÃO DE PÚBLICO.

ZONAS ESPETÁCULO

SÁBADO 16 SETEMBRO

5ª E 7ª PROVA ESPECIAL DE CLASSIFICAÇÃO – CIDADE DE VERÍN - 11H 30M E 15H 20M

ZONA ESPETÁCULO 2

A Granxa – (N 41° 52.893' – W 7° 31.143') – Segue de Chaves em direcção a Espanha pela A 24 (recomenda-se a entrada na Auto Estrada pelo Hotel Casino de Chaves). Passa a saída 22 para Vila Verde da Raia e segue sempre a Auto Estrada em direcção a Espanha. Mal passa a fronteira entra automaticamente na A75 seguindo sempre esta Autovia. Circula até encontrar a indicação de N-532 – Verín – A52 Ourense/Vigo seguindo sempre esta direcção pela esquerda não indo pela direita para a A52 Benavente/Madrid. Na rotunda sai na 3ª saída para Oimbra pela OU-1011. No Km 3,5, no cruzamento, em Oimbra passa para a OU-1013. Segue sempre esta estrada e na povoação de Casas dos Montes e no Km 5,5 da OU-1013 vira à direita direcção Granxa 1,5 – Chas 4,5. Segue sempre a estrada principal até chegar à Z.E.



ZONAS ESPETÁCULO

SÁBADO 16 SETEMBRO

6ª E 9ª PROVA ESPECIAL DE CLASSIFICAÇÃO – ROTA TERMAL - 12H 20M E 17H 00M

ZONA ESPETÁCULO 1

Ardãos – (N 41° 45,898' - W 7° 36,590') – Saindo de Chaves direcção Boticas – Montalegre pela N 103, no Km 149,9 vira à direita para Ardãos – Nogueira – Bobadela – Soutelo – S. Velha. Entra na M 527 e passa por Bobadela e Nogueira e chega até chegar a Ardãos. Nesta povoação está na Z.E. Deve estacionar a sua viatura no largo por trás da Capela de Ardãos.

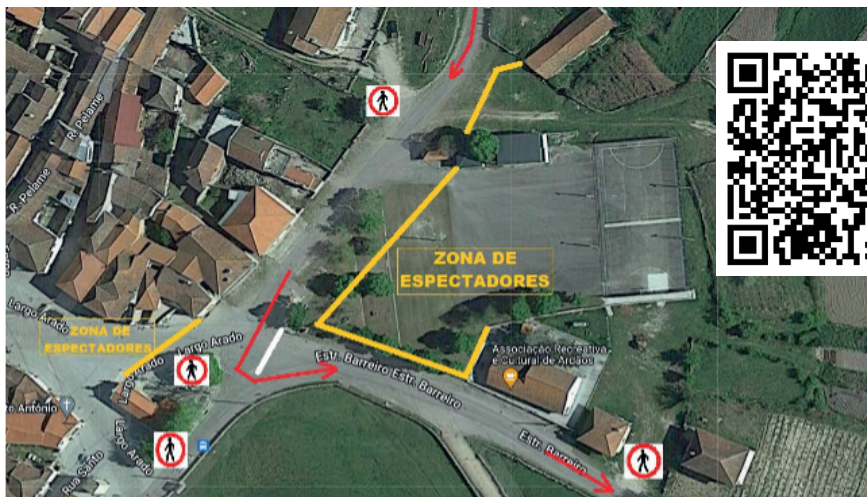

ZONA ESPETÁCULO 2

SEARA VELHA - (N 41° 45,875' - W 7° 33,340') - Saindo de Chaves direcção Montalegre – Seara Velha pela M 507 passa por baixo da A24 e a partir daqui faz 5050m e vira à esquerda para a M 527 direcção Calvão. Circula 2100m e vira à direita para Calvão mantendo-se na M 527. Passados 4480m está na Z.E.



PILOTOS DE RENOME



SEGURANÇA

**O DESPORTO AUTOMÓVEL PODE SER PERIGOSO EM CASO DE INCIDENTE COM UM CONCORRENTE
NÃO É POSSÍVEL FAZER UMA PROVA SEGURA SEM A COLABORAÇÃO DE TODOS
CUMpra AS REGRAS DE SEGURANÇA | NÃO COLOQUE A SUA VIDA EM PERIGO | FIQUE EM LOCAIS SEGUROS E SEMPRE ALERTA**

A SUA SEGURANÇA É A SEGURANÇA DO RALI DA ÁGUA

