



## MUNICÍPIO DE CHAVES

### Aviso

**Alienação/Locação de lotes integrados no loteamento denominado Parque Empresarial de Chaves – “Parque de Atividades de Chaves” e “Plataforma Logística Internacional do Vale do Tâmega”, situados na freguesia de Outeiro Seco.**

Anuncia-se que por deliberação camarária de 17 de fevereiro de 2020, procedeu-se a uma atualização das especificações dos lotes **B8 e B9, ambos do Loteamento do Parque de Atividades de Chaves**, os quais integram a lista de lotes disponíveis no procedimento público concursal de tipo contínuo, que se encontra a decorrer até ao próximo dia 30 de setembro de 2021, para a apresentação de proposta/candidaturas de alienação/locação de lotes no Parque Empresarial de Chaves – “Parque de Atividades de Chaves” e “Plataforma Logística Internacional do Vale do Tâmega”, nas condições aprovadas pelo Executivo Camarário em 08 de fevereiro de 2018 e pela Assembleia Municipal em 28 de fevereiro de 2018, passando tais alterações a constar do quadro de Lotes identificados no nº8 da Proposta nº 6/GAP/2018, com sujeição às regras e/ou normas de alienação/locação aí previstas.

Atualização das especificações dos lotes B8 e B9 do Parque de Atividades de Chaves:

DESIGNAÇÃO DO LOTE	ÁREA (m <sup>2</sup> )		VALOR ALIENAÇÃO 1€/M2	VALOR LOCAÇÃO/ANO (€)
	LOTE	IMPLANTAÇÃO		
<b>B8</b> (Registo nº 3375 / 20070131)	<b>4.912,55</b>	<b>1.800,00</b>	<b>4.912,55</b>	<b>589,10</b>
<b>B9</b>	Lote extinto e transferidas as suas especificações para o lote B8			

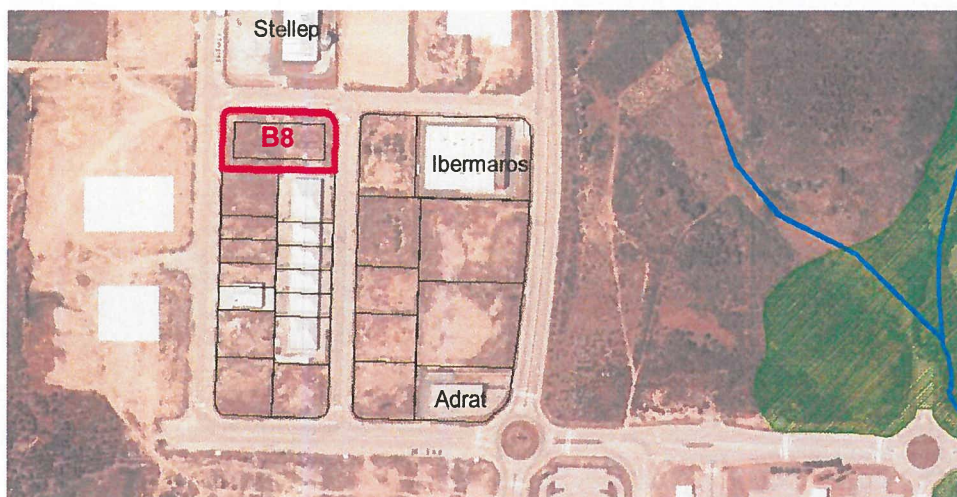

As normas de procedimento público concursal, de tipo contínuo, estão disponíveis, para consulta, no seguinte link ([www.chaves.pt/pages/118](http://www.chaves.pt/pages/118)) e no Departamento de Coordenação Geral - Gabinete de Notariado e Expropriações, onde podem ser solicitados esclarecimentos e/ou informações, sobre a matéria.

Chaves, 18 de fevereiro de 2020.

O Presidente da Câmara Municipal,

(Nun Vaz)