



MUNICÍPIO DE CHAVES  
CÂMARA MUNICIPAL  
NIPC 501 205 551

### **EDITAL N.º 39/2023**

**Nuno Vaz Ribeiro**, Presidente da Câmara Municipal de Chaves, torna público, que por deliberação do órgão do Executivo Camarário, em sua reunião ordinária de 10 de novembro de 2022, sancionada pelo órgão deliberativo, em sua sessão ordinária datada de 21 de dezembro de 2022, foi aprovada a informação técnica n.º 616/DPM/2022, de 2022/10/20, consubstanciada na colocação de rails e sinalização de trânsito – na EM535 - Freguesia de Soutelo e Seara Velha, de acordo com a peça desenhada em anexo, a saber:

- a) No cruzamento entre caminhos públicos e a EM535 a norte de Soutelo: colocação de dois (2) sinais de código B2 (paragem obrigatória no cruzamento ou entroncamento).
- b) Na EM535 a norte de Soutelo: colocação de um (1) sinal de código A1A (curva à direita) com um painel adicional modelo n.º 1a (“50 metros”) e 6 (seis) guarda rail direitos conectados, com aproximadamente 4,31m, duas extremidades espalmadas com 0,86m e 11 (onze) postes de fixação com 50 cm de altura, afastados aproximadamente 2,5 m.
- c) Na EM535 a poente de Seara Velha: colocação de um (1) sinal de código A1A (curva à direita) com um painel adicional modelo n.º 1a (“50 metros”) e 9 (nove) guarda rail direitos conectados, com aproximadamente 4,31m, duas extremidades espalmadas com 0,86m e 16 (dezasseis) postes de fixação com 50 cm de altura, afastados aproximadamente 2,5 m.

Para constar e inteiro conhecimento de todos se publica o presente edital, que vai ser afixado nos lugares do costume, publicado no sítio da internet e no boletim da autarquia local.

E eu, Cristina Maria Fernandes Rodrigues, Chefe da Unidade de Contratos e Expropriações, do Município de Chaves, no uso de competências delegadas, por despacho da Chefe de Divisão de Administração Geral, Dra. Carla Negreiro, de 25/10/2021, o subscrevi.

Chaves, 13 de fevereiro de 2023

O Presidente da Câmara Municipal,  
Nuno Vaz



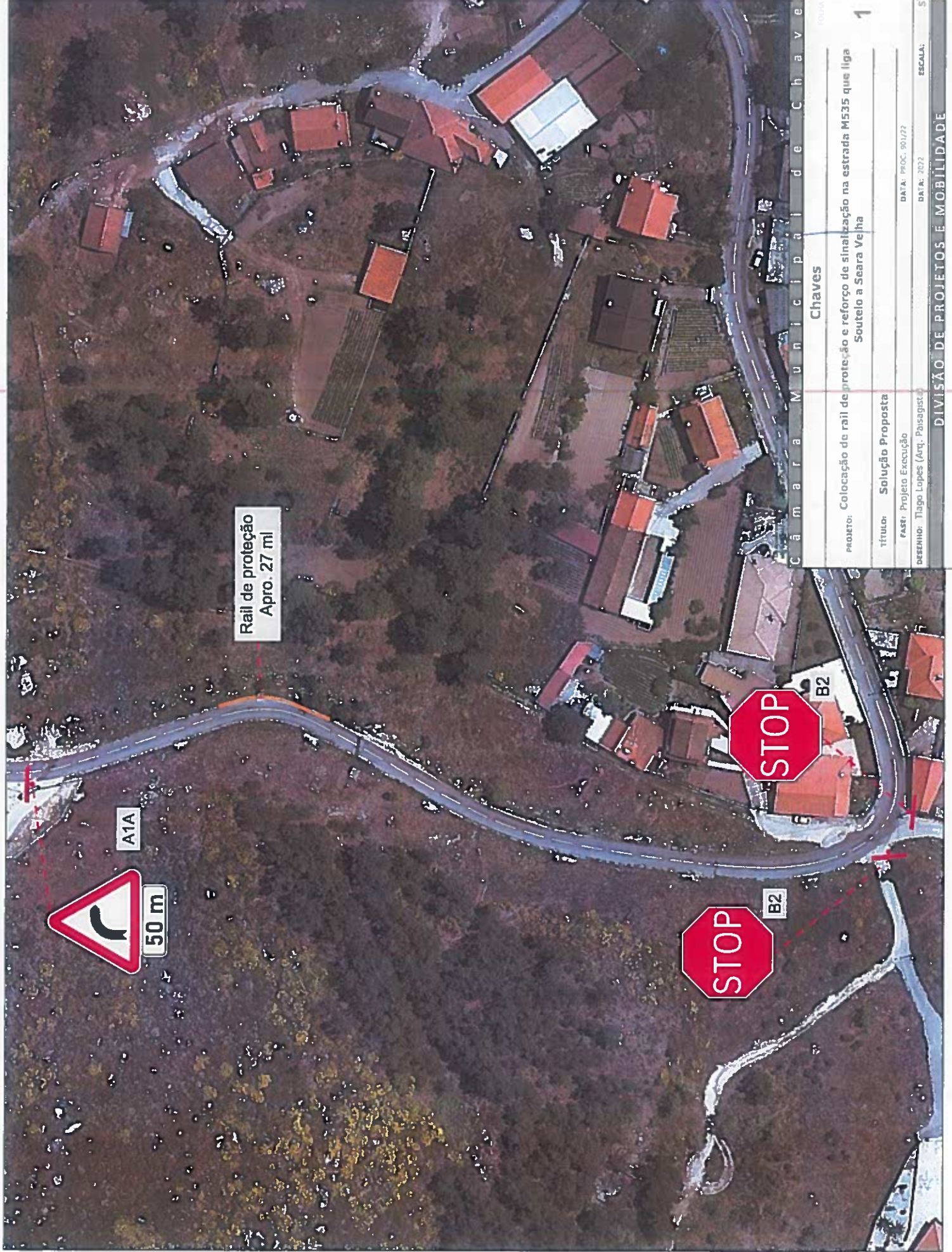

Rail de proteção  
Aprox. 27 m

A1A

50 m

STOP

B2

STOP

B2

Câmara Municipal de Chaves	
PROJETO:	Colocação de rail de proteção e reforço de sinalização na estrada M535 que liga Soutelo a Seara Velha
TÍTULO:	Solução Proposta
FASE:	Projeto Execução
DESENHO:	Tiago Lopes (Arq. Paisagista)
DATA:	PROC. 90/172
ESCALA:	DATA: 2022
DIVISÃO DE PROJETOS E MOBILIDADE	





Rail de proteção  
Apro. 41 ml

A1B

