



MUNICÍPIO DE CHAVES
CÂMARA MUNICIPAL
NIPC 501 205 551

EDITAL N.º 87 / 2017

António Cândido Monteiro Cabeleira, Presidente da Câmara Municipal de Chaves, torna público, que nos termos do despacho praticado pelo Vereador responsável, no uso dos poderes subdelegados, Senhor João Neves, do pretérito dia 21 de julho de 2017, veio a ser aprovada a proposta n.º 109/DPM/17, de 2017/06/19, consubstanciada no seguinte, e conforme planta que se anexa ao presente Edital:

Marcação no pavimento de um (1) lugar de estacionamento e faixa lateral (5m+4,00) para pessoas com mobilidade condicionada, com as características que se representam nas peças desenhadas em anexo, mediante a pintura no pavimento da marca rodoviária (LAC).

Marcação no pavimento da Marca Rodoviária M14. Linha d ziguezague “Proibição de estacionar do lado da faixa de rodagem em que se situa esta linha e em toda a extensão da mesma”.

Colocação de um (1) sinal de código H1a “Indicação do local em que o estacionamento é autorizado”.

Colocação de um (1) painel adicional 11d “Painel Indicador de veículos a que se aplica a regulamentação”.

Para constar e inteiro conhecimento de todos se publica o presente edital, que vai ser afixado nos lugares do costume.

E eu, Sandra Cristina de Barros Monteiro Lisboa Dias Delgado, Chefe de Divisão, no uso de competências delegadas pelo Diretor de Departamento de Coordenação Geral, o subscrevi.

Chaves, 24 de julho de 2017

O Presidente da Câmara Municipal,

(Arq. António Cabeleira)

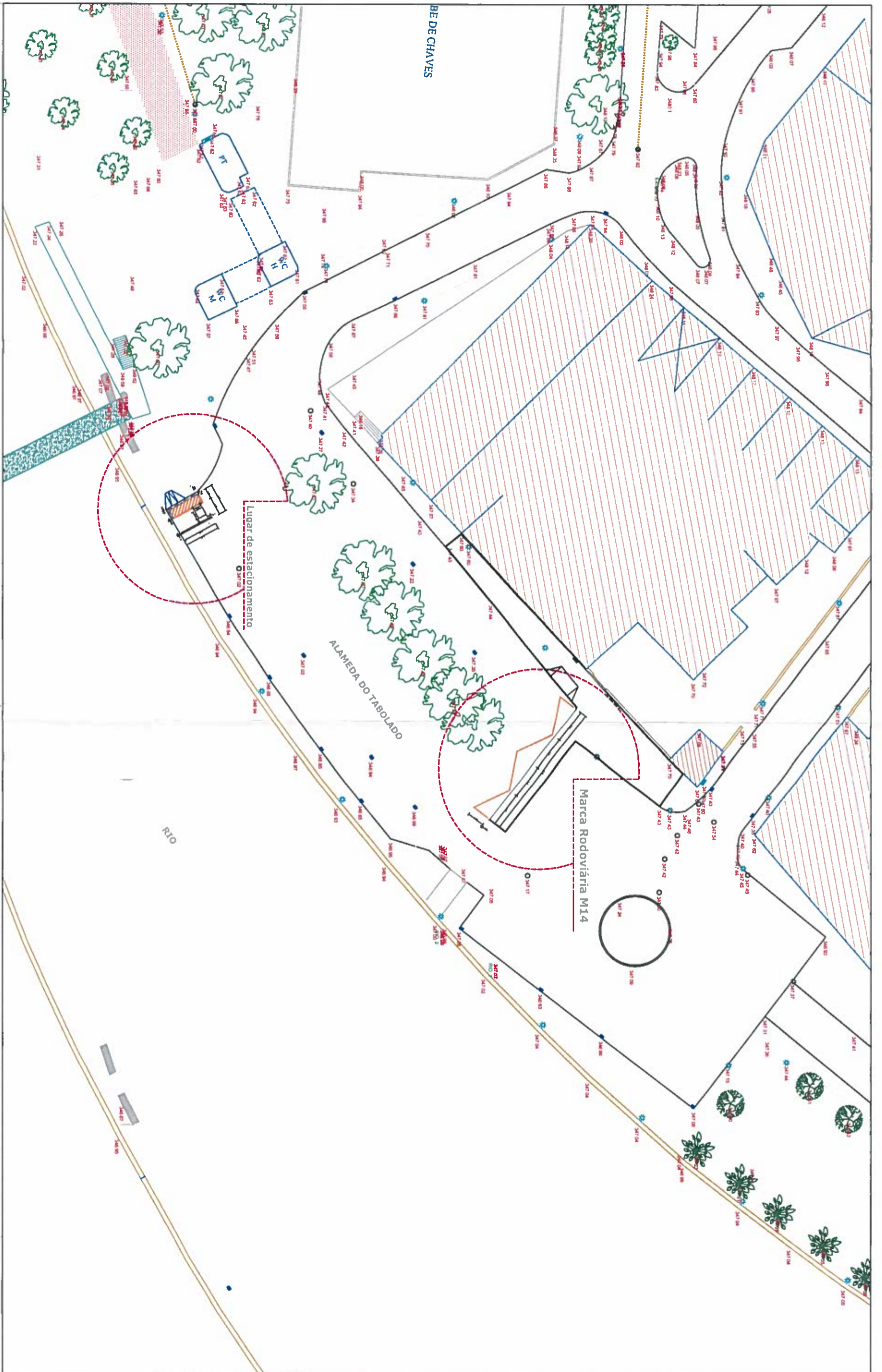

DEPARTAMENTO DE COORDENAÇÃO GERAL

ASSUNTO: Proposta para colocação da marca rodoviária M14 e criação de um lugar de estacionamento para pessoas com mobilidade condicionada

TÍTULO: Planta de localização

FREGUESIA: Alameda do Tablado, Santa Maria Maior

FICHEIRO: [Handwritten]

DATA: Julho de 2017

[Handwritten Signature]

FOLHA 01

ESCALA: 1:500

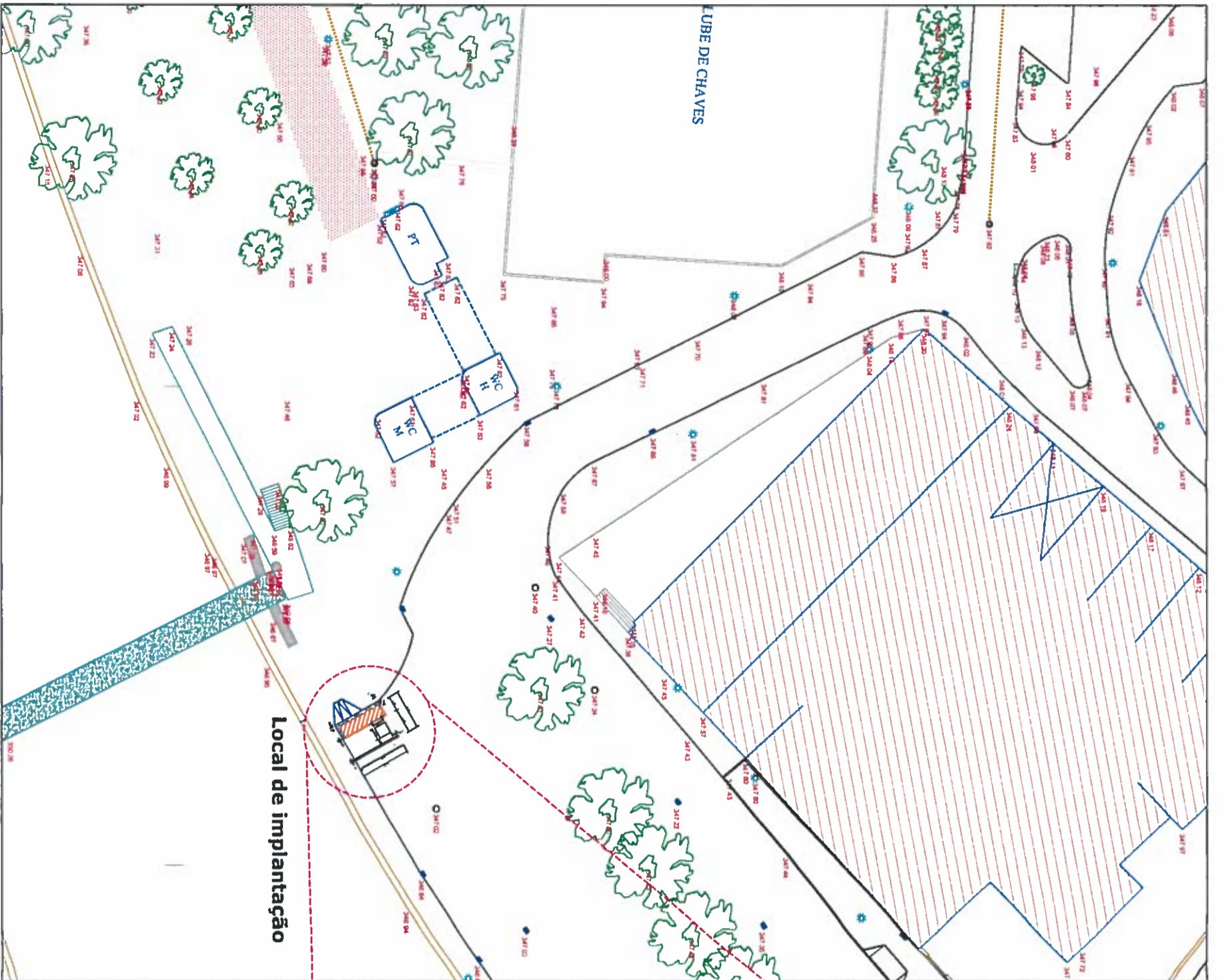

Local de implantação

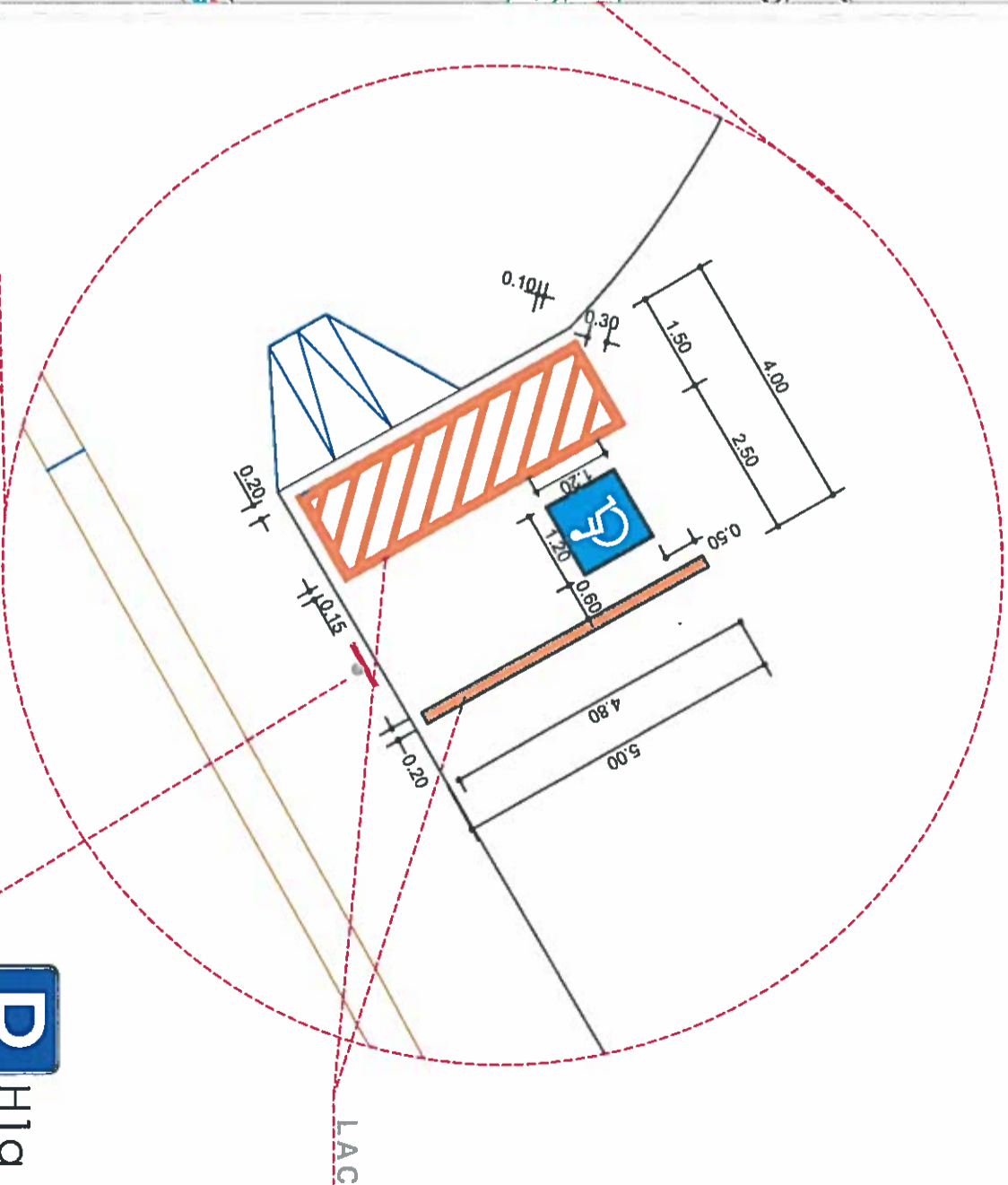

Pormenor de execução

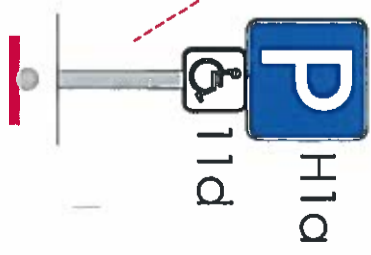

Sinalização Vertical



Sinal de código H1a



Panel adicional - Modelo 11 d

DEPARTAMENTO DE COORDENAÇÃO GERAL

ASSUNTO: Proposta para colocação da marca rodoviária M14 e criação de um lugar de estacionamento para pessoas com mobilidade condicionada

TÍTULO: Planta de implantação e pormenor de execução

FREGUESIA: Alameda do Taboado, Santa Maria Maior

DPM

FICHEIRO:

DATA: Julho de 2017

ESCALA: 1/50

Divisão de Projetos e Mobilidade

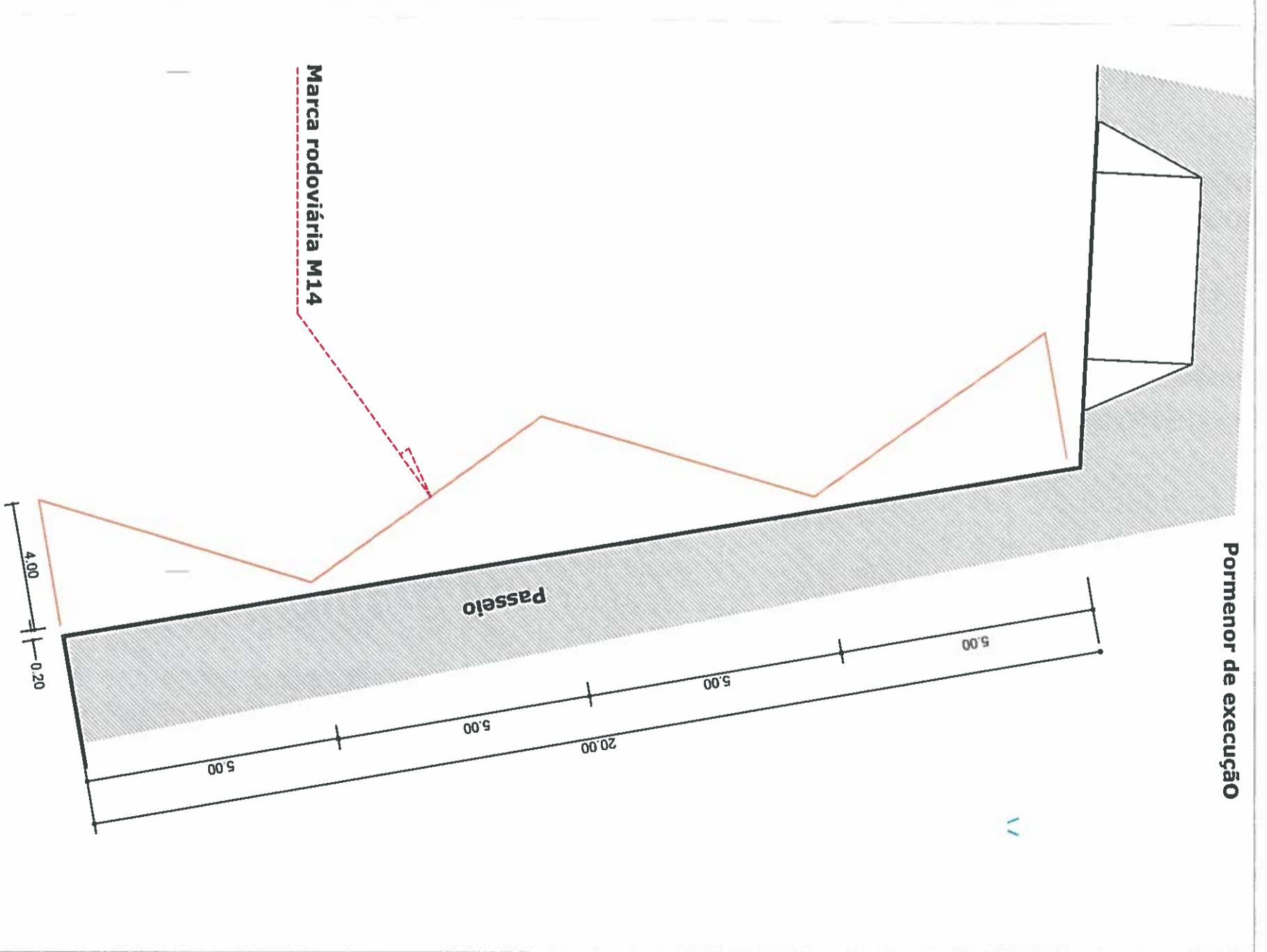
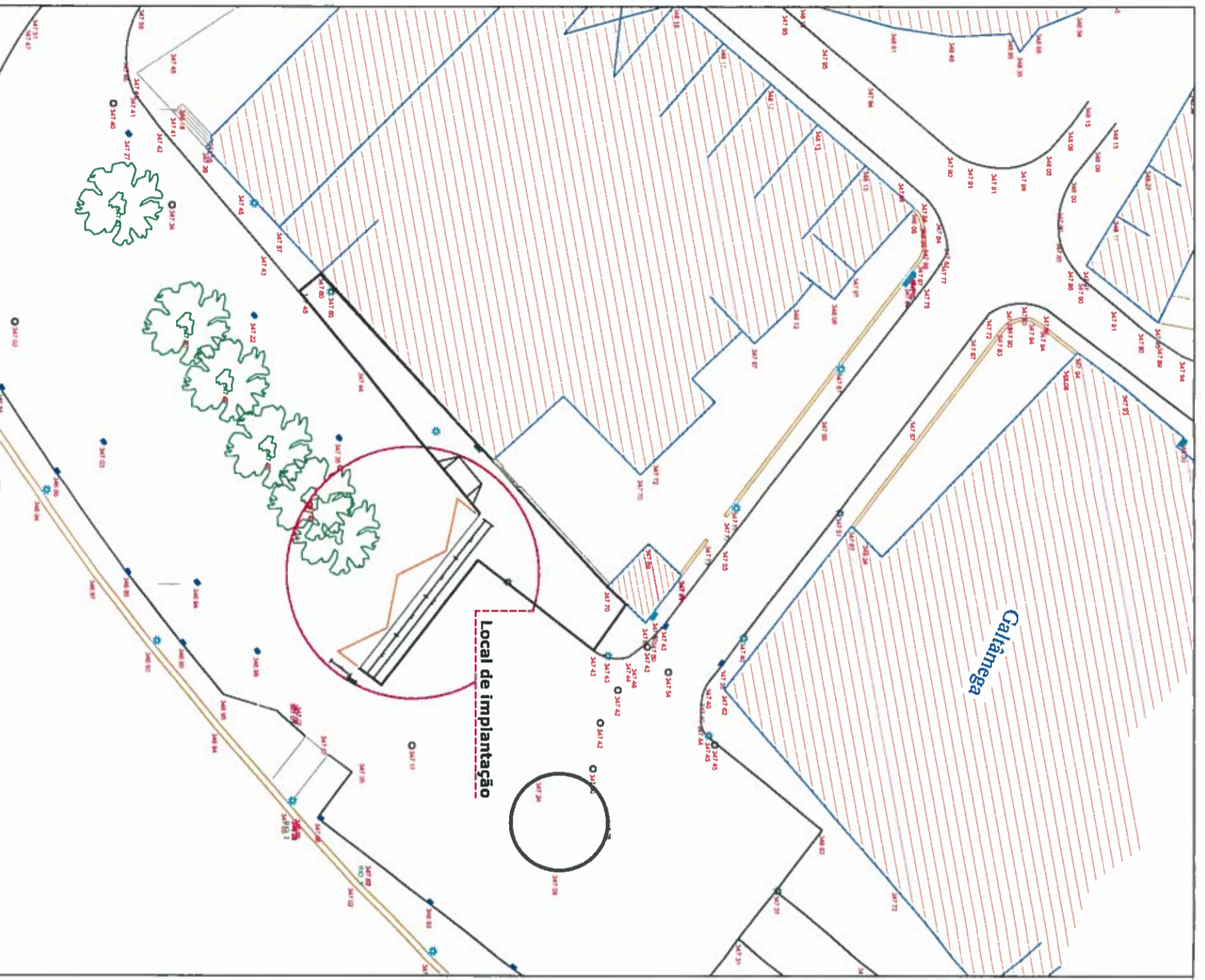

Sinalização Horizontal

Marca rodoviária M14 - LAZ (0,10) - .

DEPARTAMENTO DE COORDENAÇÃO GERAL

ASSUNTO: Proposta para colocação da marca rodoviária M14 e criação de um lugar de estacionamento para pessoas com mobilidade condicionada

TÍTULO: Planta de implantação e pormenor de execução

FREGUESIA: Almada do Taboado, Santa Maria Maior



FICHEIRO:

DATA: Julho de 2017

ESCALA: 1:50

Divisão de Projetos e Mobilidade

FOLHA 03

Pormenor de execução