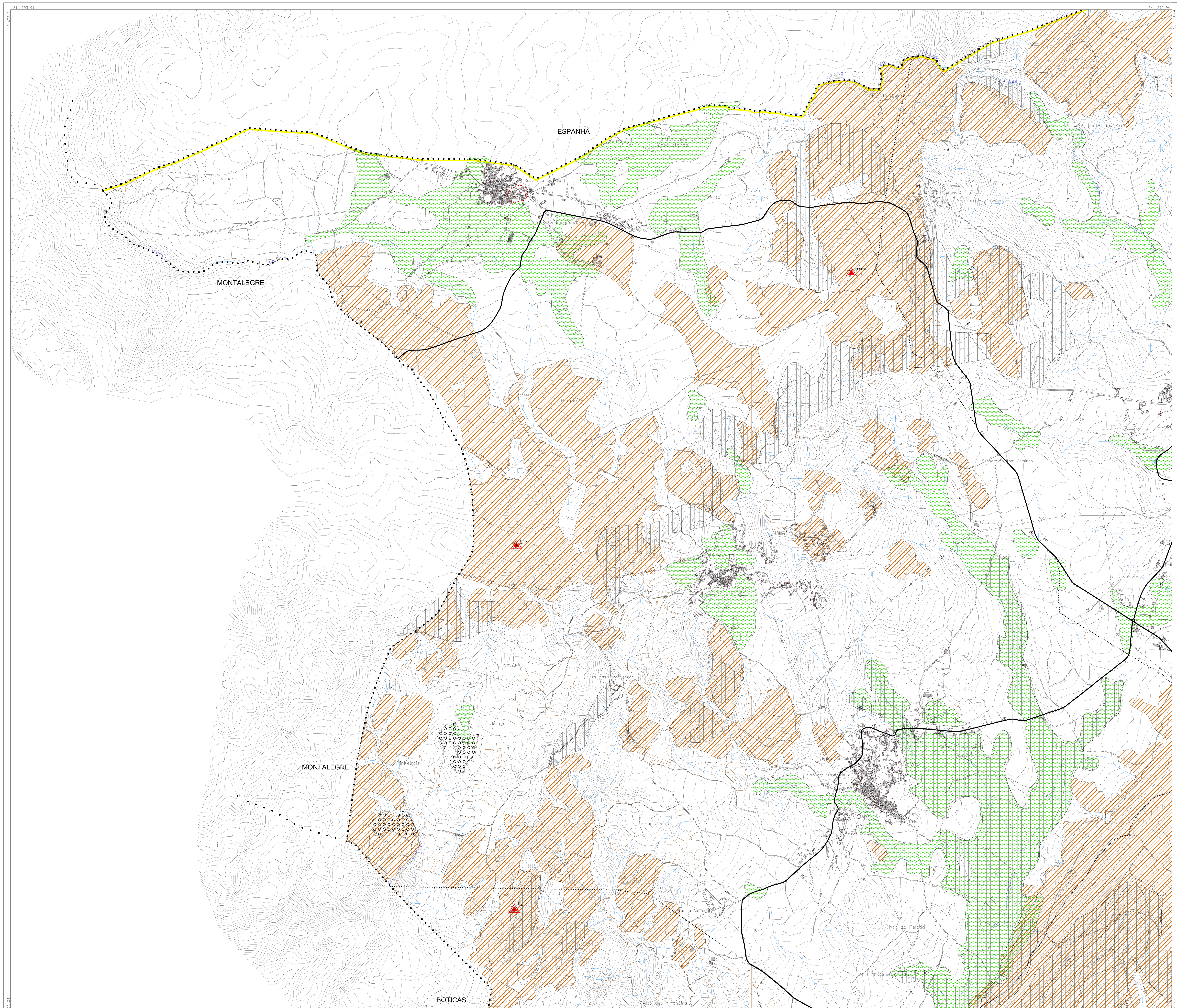

• • • • LIMITE DO CONCELHO (CAOP 2015)
LIMITE DE FREGUESIA

RECURSOS HÍDRICOS:

LEITOS E MARGENS DOS CURSOS DE ÁGUA
ZONA ADJACENTE AO RIO TÂMEGA
ZONAS INUNDÁVEIS NÃO CLASSIFICADAS COMO ZONA ADJACENTE
ALBUFEIRAS DE ÁGUAS PÚBLICAS
ZONA RESERVADA DA ZONA TERRESTRE DE PROTEÇÃO DA ALBUFEIRA
ZONA TERRESTRE DE PROTEÇÃO DA ALBUFEIRA

RECURSOS GEOLÓGICOS :

ÁGUAS MINERAIS NATURAIS :

ZONA IMEDIATA DE PROTECÇÃO
ZONA INTERMÉDIA DE PROTECÇÃO
ZONA ALARGADA DE PROTECÇÃO

PEDREIRAS :

ÁREAS CATIVAS
PEDREIRAS LICENCIADAS

RECURSOS AGRÍCOLAS E FLORESTAIS:

RESERVA AGRÍCOLA NACIONAL (RAN)
OBRAS DE APROVEITAMENTO HIDROAGRÍCOLA (sem informação)
SOBREIROS E AZINHEIRAS
REGIME FLORESTAL
ÁRVORES DE INTERESSE PÚBLICO

RECURSOS ECOLÓGICOS E NATURAIS:

RESERVA ECOLÓGICA NACIONAL (REN)
ÁREAS CLASSIFICADAS DA REDE NATURA 2000

PATRIMÓNIO CULTURAL CLASSIFICADO:

ZONA DE PROTEÇÃO E ZONA ESPECIAL DE PROTEÇÃO
ÁREA CLASSIFICADA
MONUMENTO NACIONAL
IMÓVEL DE INTERESSE PÚBLICO
MONUMENTO DE NTERESSE PÚBLICO

EDIFÍCIOS PÚBLICOS E EQUIPAMENTOS:

ESTABELECIMENTOS PRISIONAIS E TUTELARES DE MENORES - ZONA DE PROTEÇÃO
EDIFÍCIOS ESCOLARES - ZONA DE PROTEÇÃO
FRONTEIRA INTERNACIONAL (10 metros)
DEFESA NACIONAL - ZONA DE PROTEÇÃO
HOSPITAL DISTRITAL - ZONA DE PROTEÇÃO

INFRAESTRUTURAS:

ABASTECIMENTO ÁGUA (rede em alta)
DRENAGEM DE ÁGUAS RESIDUAIS (rede em alta)
REDE ELÉTRICA (RNT)
SERVIDÃO RADIOELÉTRICA
REDE RODOVIÁRIA NACIONAL (ZONA RESPEITO, NON AEDIFICANDI)
ESTRADAS E CAMINHOS MUNICIPAIS
AERODROMO MUNICIPAL DE CHAVES (zona de servidão)
POSTOS DE VIGIA DA REDE NACIONAL
MARCOS GEODÉSICOS

ACTIVIDADES PERIGOSAS:

ESTABELECIMENTOS COM PRODUTOS EXPLOSIVOS OU SUBSTÂNCIAS PERIGOSAS - ZONA DE SEGURANÇA

N

REVISÃO DO PLANO DIRETOR MUNICIPAL DE CHAVES

CONDICIONANTES LEGAIS

revisão pdm plano diretor municipal de CHAVES

Gestão Integrada de Projectos e Planeamento, Lda
Estrada Exterior da Circunvalação, 3846-1º,Sala 5
Areosa- 4435-183 Rio Tinto
Email: gipp@gipp.pt
tel. 229773900 Fax: 229773909

A B C D E F G H I J L M N O

ESTUDO PRÉVIO G 292

Equidistância das Curvas de Nível: 5 metros
Sistema de Referência: ETRS89-TM06
Projecção Cartográfica: Transversa de Mercator
Exactidão Posicional: Planimétrica -1,50m , Altimétrica -1,70m
Exactidão Temática: 95%
Precisão Nominal Posicional das Saídas Gráficas: Folha A,B,C,E,F,G,I,J,L,M,N,O - 1,72 Folhas de D,H - 1,83
Entidade Proprietária: Câmara Municipal de Chaves / Direção-Geral do Território
Entidade Produtora e Data de Edição: Municipia, EM.,SA, de Dezembro de 2013 a Fevereiro de 2014
Número, Data de Homologação e Entidade Responsável: Processo nº288, 5-08-2014, DGT

Escala: 1/10000

Data: NOVEMBRO 2015

0 100 200 400m

Planta Nº 3

S:\G292\PDI03-EPREVIO\2015-11\G292CondicionantesLegais-r01.dwg